

神奈川県立武道館

武道館報

第26号

2008

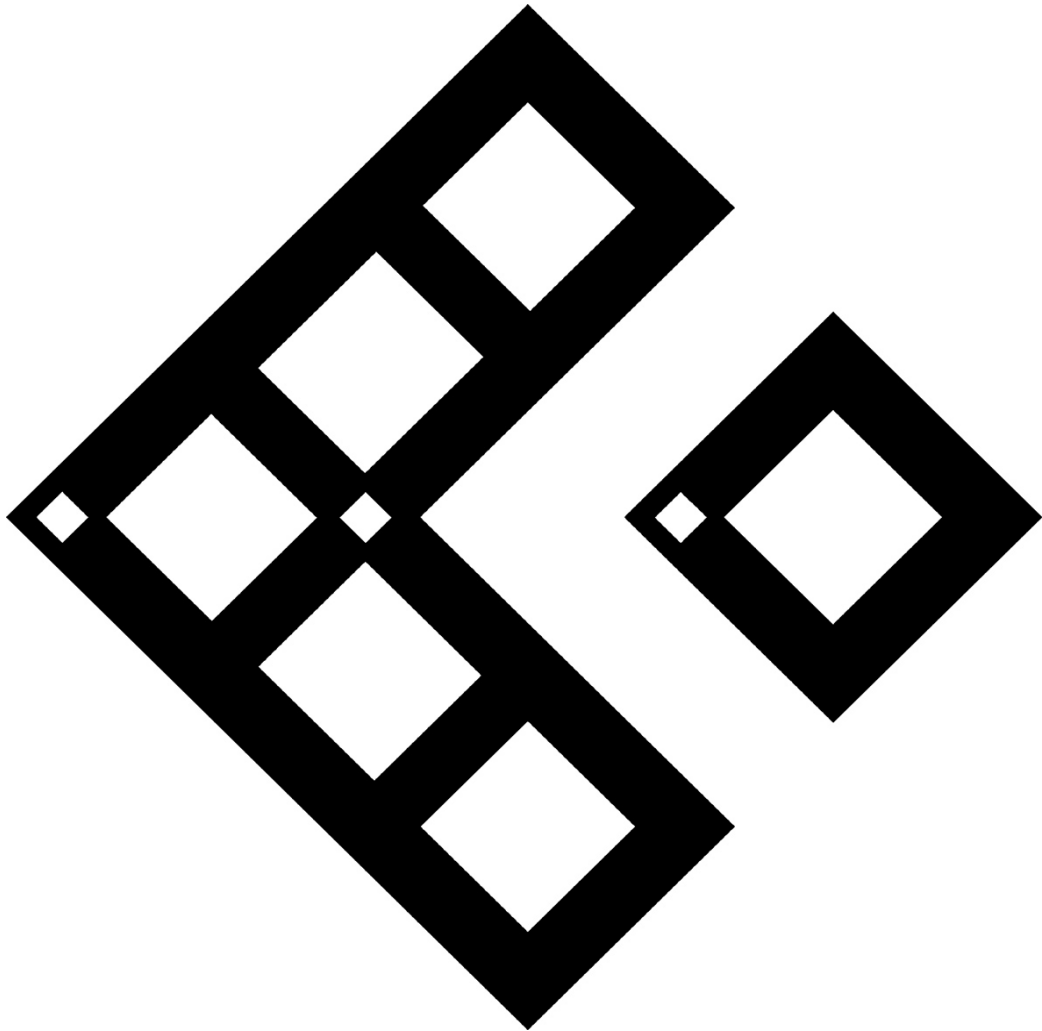

武道館報26号刊行によせて

神奈川県立武道館長 駒形芳彦

県立武道館は、本県武道の殿堂として昭和57年7月に開館して以来、26年が経過しました。

この間、武道の指導者の研修会、初心者対象の武道教室、青少年武道錬成会、武道館報の刊行などの自主事業の充実に努め、また、武道大会や稽古の場として道場の貸出しを行い、広く武道愛好者の皆様にご利用いただいております。

ここに、各種自主事業と施設利用状況の推移をまとめました。

「設立の趣旨」

「武道の振興を図り、県民の心身の健全な発達に寄与する」(神奈川県立武道館条例第2条)に基づいて日本武道の殿堂としてふさわしい設備を有した武道館を建設し、柔道・剣道・弓道を始め、日本古来の武道の普及振興と県民のスポーツ振興を図ることを目的として設立された。

「沿革」

昭和56年 5月24日 武道館建設工事着工
 昭和57年 5月31日 武道館完成
 6月 1日 武道館条例により設置
 7月 3日 開館式
 平成 4年 11月28日 10周年記念行事
 平成14年 7月 20周年
 平成19年 7月 25周年

「機構」

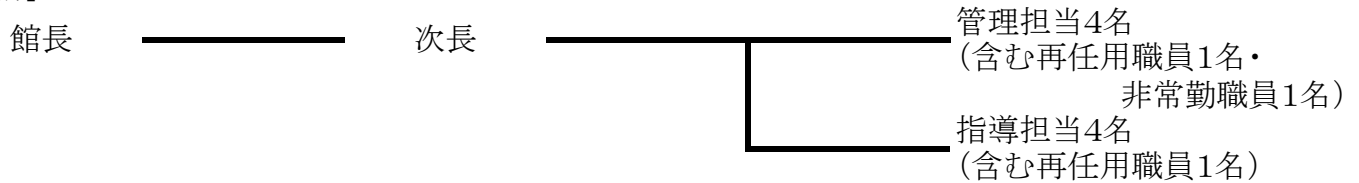

「施設利用状況」

年度	柔道場	剣道場	弓道場	小道場	会議室	合計
昭57						52,778
58	32,805	36,170	15,803	19,344	1,408	105,530
59	33,026	39,999	19,975	22,273	3,194	118,467
60	41,819	40,859	24,556	31,934	8,804	147,972
61	45,259	35,979	23,151	30,024	6,026	140,439
62	42,425	34,309	26,583	34,698	9,416	147,431
63	42,290	36,021	31,789	34,173	11,807	156,080
平元	46,980	37,348	32,830	30,992	7,595	155,745
2	47,723	36,632	32,028	30,435	10,183	157,001
3	50,852	35,723	31,567	32,675	9,244	160,061
4	63,425	38,996	34,281	49,447	12,093	198,242
5	63,703	46,285	32,245	41,056	8,900	192,189
6	61,531	46,139	35,543	36,762	11,050	191,025
7	56,054	43,753	36,838	38,097	10,638	185,380
8	67,056	45,176	34,404	53,012	10,466	210,114
9	61,439	50,951	35,803	47,917	12,088	208,198
10	59,096	46,596	36,801	46,922	13,034	202,449
11	56,106	45,619	37,659	41,904	11,491	192,779
12	61,036	47,397	38,481	40,888	10,300	198,102
13	69,657	50,357	41,635	55,299	12,885	229,833
14	72,312	49,809	39,100	50,257	14,843	226,321
15	64,565	48,257	37,902	29,029	12,507	192,260
16	70,362	44,381	37,731	28,322	12,096	192,892
17	78,686	43,996	41,361	30,202	11,856	206,101
18	84,349	44,973	41,674	39,474	12,389	222,859
19	78,329	44,801	39,650	35,333	11,566	209,679
合計	1,450,885	1,070,526	839,390	930,469	255,879	4,599,927

「武道指導者の養成と研修」

○学校体育(武道)指導者指導法研修会

※柔道・剣道の指導法を中心とした実技研修

年度	柔道			剣道		
	男性	女性	合計	男性	女性	合計
平元	18	0	18	10	4	14
2	23	0	23	10	2	12
3	34	2	36	12	2	14
4	22	5	27	11	1	12
5	10	4	14	12	2	14
6	11	3	14	19	2	21
7	6	4	10	12	4	16
8	13	5	18	17	5	22
9	10	0	10	13	2	15
10	10	1	11	15	2	17
11	10	1	11	13	3	16
12	10	3	13	10	3	13
13	15	3	18	10	1	11
14	13	4	17	4	3	7
15	11	6	17	13	1	14
16	16	6	22	13	4	17
17	21	6	27	13	1	14
18	19	3	22	11	7	18
19	24	8	32	14	4	18
合計	296	64	360	232	53	285

○社会体育(武道)指導者研修会(弓道)

※指導法を中心とした理論及び実技研修

年度	参加者		
	男性	女性	合計
平9	27	23	50
10	20	30	50
11	25	24	49
12	18	30	48
13	15	28	43
14	16	28	44
15	8	38	46
16	12	31	43
17	14	28	42
18	10	34	44
19	15	25	40
合計	180	319	499

○学校体育(武道)指導者研修法講座(柔道)

※柔道の段位取得の機会を設け、指導の充実を図る

年度	参加者			認定者数		
	男性	女性	合計	初段	弐段	参段
昭57	21	0	21	14	1	1
58	23	1	24	12	0	0
59	24	0	24	9	2	0
60	23	0	23	8	1	0
61	22	0	22	8	4	0
62	23	0	23	14	0	0
63	19	0	19	15	1	1
平元	22	1	23	18	1	1
3	20	1	21	16	3	0
5	12	2	14	6	3	0
7	6	1	7	2	1	0
合計	215	6	221	122	17	3

○学校体育(武道)指導者養成講習会

※指導者の養成と指導力の向上を目的とし、基礎知識基本応用動作の実技講習

年度	なぎなた			弓道			空手道		
	男性	女性	合計	男性	女性	合計	男性	女性	合計
昭57	0	12	12	17	0	17			
58	0	31	31	17	2	19			
59	1	21	22	28	8	36			
合計	1	64	65	17	8	25	11	0	11
60				13	8	21	16	0	16
61				25	8	33	15	1	16
62				20	13	33	21	1	22
63				25	9	34	17	2	19
平元				26	9	35	33	6	39
2				41	13	54	34	2	36
3				27	11	38	31	3	34
4				20	12	32	21	1	22
5				13	11	24	21	1	22
6				13	6	19	22	1	23
7				12	5	17	22	3	25
8				14	5	19	19	3	22
9				21	5	26	16	0	16
10				16	6	22	17	1	18
11				22	9	31	15	0	15
12				19	10	29	14	0	14
13				23	14	37	14	3	17
14				23	13	36	9	3	12
15				25	6	31	13	3	16
16				25	12	37	16	1	17
17				18	11	29	13	3	16
18				20	13	33	15	1	16
19				540	227	767	425	39	464
合計									

○地域社会(武道)指導者研修会(なぎなた)

※指導法を中心とした論理及び実技研修

年度	参加者		
	男性	女性	合計
平17	0	48	48
18	0	46	46
19	4	40	44
合計	4	134	138

○学校体育(武道)指導者研修法講座(剣道)

※剣道の段位取得の機会を設け、指導の充実を図る

年度	参加者			認定者数		
	男性	女性	合計	1級	初段	弐段
昭57	19	0	19	3	9	2
58	15	2	17	0	10	2
59	17	0	17	0	3	2
60	11	2	13	2	8	1
61	21	0	21	5	11	2
62	14	1	15	5	10	0
63	9	4	13	2	7	2
平2	20	1	21	4	12	0
4	15	5	20	5	5	2
6	12	3	15	1	6	2
8	15	2	17	2	10	2
合計	168	20	188	29	91	17

○学校体育(武道)実技認定講習会

※柔道・剣道の段位取得の機会を設け、指導の充実を図る

年度 種目	参加者			認定者数					
	男性	女性	合計	1級	初段	弐段	参段	四段	五段
平成11 (剣道)	19	1	20	2	9	2	0	0	0
平成12 (柔道)	20	3	23	0	9	1	0	0	1
平成13 (剣道)	17	3	20	0	8	2	0	0	0
平成14 (柔道)	23	3	26	0	10	1	0	0	1
平成15 (剣道)	11	1	12	0	8	3	0	0	0
平成16 (柔道)	19	3	22	0	14	0	3	1	2
平成17 (剣道)	8	4	12	0	8	4	0	0	0
平成18 (柔道)	11	5	16	0	13	1	1	1	0
平成19 (剣道)	5	1	6	0	4	2	0	0	0
合計	133	24	157	2	83	16	4	2	4

「武道体験教室参加者」

年度	柔道	剣道	空手道	なぎなた	太極拳	スポーツ チャンバラ	弓道	合計
平17	22	28	28	8	44	24		154
18	22	25	28	16		35	24	150
19	20	29	31	14		36	28	158
合計	64	82	87	38	44	95	52	462

「青少年武道錬成会」

年度	柔道	剣道	弓道	なぎなた	空手道	銃剣道	合計
昭57	564	1,127	515	85	133		2,424
58	736	725	589	99	115		2,264
59	625	864	843	94	151		2,577
60	733	603	853	70	125		2,384
61	647	594	946	87	210	200	2,684
62	503	736	1,028	86	195	157	2,705
63	754	613	1,230	41	314	158	3,110
平成元	508	563	1,255	115	417	159	3,017
2	652	565	1,431	102	399	51	3,200
3	806	609	1,339	104	399	112	3,369
4	550	640	1,392	124	436	98	3,240
5	790	623	1,292	98	544	88	3,435
6	793	485	1,199	73	544	81	3,175
7	387	553	1,117	82	577	100	2,816
8	750	453	1,040	82	610	49	2,984
9	637	547	1,051	72	573	72	2,952
10		729	1,245	91	680	92	2,837
11		497	1,395	86	693	103	2,774
12		616	1,308	185	690	78	2,877
13		821	534	155	747	91	2,348
14		544	1,412	137	776	40	2,909
15		546	1,401	84	799	53	2,883
16	430	725	1,375	76	455	54	3,115
17	671	575	1,290	78	459	52	3,125
18	504	442	1,319	69	633	43	3,010
19	461	670	1,324	70	696	69	3,290
合計	12,501	16,465	29,723	2,445	12,370	2,000	75,504

「武道教室参加者」

年度	柔道	剣道	弓道	なぎなた	空手道	居合道	合気道	太極拳	合計
昭57	37	139	60	52	63				351
58	21	118	83	36	56				314
59	24	106	91	38	44				303
60	34	130	97	19	63			86	429
61	35	130	95	14	79			78	431
62	33	173	160	11	65			85	527
63	27	127	103	20	71			73	421
平元	35	144	80	33	52			74	418
2	73	161	100	27	43			69	473
3	76	134	89	23	48		30	71	471
4	130	89	98	33	60		33	72	515
5	95	80	102	20	73		40	65	475
6	98	72	102	26	69		41	63	471
7	83	72	150	38	83	22	34	59	541
8	105	75	202	34	82	33	43	83	657
9	95	82	198	31	82	26	39	62	615
10	113	77	196	32	72	31	35	63	619
11	102	70	212	13	81	30	53	42	603
12	119	84	202	11	72	19	56	80	643
13	119	86	227	15	76	29	64	92	708
14	123	77	218	24	66	17	66	75	666
15	103	66	224	25	70	23	62	85	658
16	121	75	314	20	59	29	68	86	772
17	181	158	307	21	97	21	58	75	918
18	110	71	266	26	56	23	59	42	653
19	119	73	290	18	45	23	55	55	678
合計	2,211	2,669	4,266	660	1,727	326	836	1,635	14,330

...

...

...

...

...

...

...

...

...

...

...

...

...

...

...

...

10

...

...

...

...

...

...

...

...

11

...

...

...

...

...

...

12

...

...

...

...

...

		3	16	1	20	33	48.4	
		3	8	2	13			

		3	11	1	15	16	46.6	
		0	1	0	1			

		19	5	0	24	32	34.4	
		5	3	0	8			

		10	4	0	14	18	40.6	
		3	1	0	4			

								(
		3	2	0	0	5	6	
		1	0	0	0	1		
								()

	15	40	32	8	19	1	58	
	25							

	8	3	4	12	17	44	52 5	

	3	10	0	7	20		0	6	2	6	14
	6	14	0	9	29		0	0	8	20	28
	8	13	0	10	31		5	22	0	9	36

							14	5	39	58	69
							9	2	0	11	

			493	696
			203	

			345	461
			116	
	11			
	12			

			318	277	1324
			429	300	

			500	670
			170	

	7 27 () 28 () 29 ()						
			10	0	4	14	70
			12	20	24	56	

								10	20	30	40	50	60	70
			16:30 17:30	90	9	99	58	41						
			16:30 17:30	45	8	53	44	9						
			16:30 17:30	32	13	45	36	9						
		4 6	10:00 11:30	11	32	43		0	6	15	10	5	5	2
		4 6	10:00 11:30	6	22	28		0	1	3	2	11	8	3
		4 6	18:30 20:00	18	9	27		0	6	8	4	3	6	0
		4 6	10:00 11:30	1	17	18		0	1	3	3	6	3	2
		7 9	18:30 20:00	15	39	54		17	2	12	9	9	4	1
		7 9	10:00 11:30	11	34	45		0	4	10	10	7	10	4
		7 9	18:30 20:00	16	7	23		2	3	2	5	4	5	2
		10 12	18:30 20:00	18	2	20		4	8	4	4	0	0	0
		10 12	18:30 20:00	10	10	20		1	5	7	3	4	0	0
		10 12	10:00 11:30	9	46	55		1	1	13	14	14	11	1
		10 12	18:30 20:00	16	21	37		7	2	6	8	8	5	1
		10 12	13:30 15:00	6	21	27		0	0	2	1	9	14	1
		1 3	10:00 11:30	13	43	56		0	1	13	9	11	21	1
		1 3	18:30 20:00	13	15	28		4	8	7	3	2	3	1
				330	348	678	138	95	48	105	85	93	95	19

一般稽古の紹介

武道館では武道愛好者のために各競技連盟のご協力をいただき、一般稽古を実施しています。各種目の一般稽古の実施状況と諸注意を紹介します。

【柔道】

日程・時間	小学生	水・金曜	17:30~18:30	柔道場
	中学生以上	火・水・木・金曜	18:30~20:00	柔道場
参加対象	原則として県内に在住・在勤・在学者。健康上の理由以外の制限を設けない。初心者を受け入れ可能。			
参加費用	1回 200円（回数券方式とし、10枚2000円）			
指導者	大友隆雄先生	神奈川県柔道連盟委員	柔道六段	火曜日
	田畑晏孝先生	神奈川県柔道連盟審査員	柔道七段	水曜日
	新田平先生	神奈川県柔道連盟審査員	柔道八段	木曜日
	松崎勝美先生	神奈川県柔道連盟審査員	柔道五段	金曜日
コメント	小学生から一般までの柔道家が競技力の向上に努めるとともに、生涯教育の柔道に励んでおります。60歳以上の元気な柔道愛好者も多数おりますので、是非ご来館ください。男女は問いません。			

【剣道】

日程・時間	小・中学生	火・水・金曜	17:30~18:30	剣道場
	高校生以上	火・水・木・金曜	18:30~20:00	剣道場
参加対象	原則として県内在住・在勤・在学者。			
参加費用	1回 300円 ◎定期券 1ヶ月 2000円 3ヶ月 4000円 6ヶ月 6000円（家族等2人以上は一人5000円） 年間 10000円（家族等2人以上は一人7000円） ※スポーツ安全保険 小・中学生 500円（年間） 高校生以上 1500円（年間）			
指導者	有馬宗明先生		剣道範士八段	水・金曜日
	根岸陸夫先生		剣道教士八段	火曜日
	吉続干城先生		剣道教士七段	木曜日
	加藤圭伊子先生		剣道教士七段	水・金曜日
コメント	小学生以下はトレパンにて相対動作等を行う。主に足の踏み込み（歩み足・送り足・継ぎ足等）を重視する。上達により防具をつける。上達の遅れがちな生徒には特に注意をはらって指導している。 中学生以上は基本稽古を多くし、お互いの稽古は少なくしている。稽古の内容は、素振り・切り返し・打ち込み・掛かり稽古・相互の稽古を実施。 大人は20~60歳まで幅広い年齢層が参加しており、女性も多く参加している。中・高年齢層の参加も歓迎している。			

【弓道】

日程・時間	中学生～一般	火・木曜	18:00～20:00	弓道場
	一般	水・金曜	10:00～12:00	弓道場
参加対象	原則として県内在住・在勤・在学者。 初心者受け入れ可能。			
参加費用	1回 200円			
	※スポーツ安全保険（任意加入）	中学生	500円（年間）	
		高校生以上	1500円（年間）	
	宮田 融先生	全日本弓道連盟講師	弓道範士八段	金曜日
	椎橋雄熙先生	神奈川県弓道連盟指導委員	弓道教士七段	水曜日
	佐野 一先生	防衛大学校師範	弓道教士七段	火曜日
	谷口彰一郎先生	県立金井高等学校師範	弓道教士七段	木曜日
コメント	<p>弓道を始めたい方、また数年間のブランクの後再開したい方などが、武道館主催の弓道教室を受講し、終了後も練習を続けたいという人に対して、一般稽古は門戸を開いている。</p> <p>神奈川県弓道連盟には60余りの登録団体と大学・高校・中学校の弓道部が所属しているが、日頃各所の狭い弓道場で修練している人が多く、大会や審査は広い武道館で実施されることが多いため、歩行距離、入退場の作法など、場になれておく必要もあって一般稽古に参加してくる人も多い。</p> <p>練習方法は、第一射場では個別指導、第二射場では復習をかねての自主稽古となっている。武道館は一般に道場を開放し、県弓連では指導者を委嘱している。このような稽古場所は他に無く、年間170日余りの一般稽古は年々参加者が増加し、一日平均30名ほどで多い日は50名を越す。無段から称号者まで弓歴に差のある参加者を全般にわたり総合的に観察し、目的意識を高め、公平な指導をしている指導者と熱心に稽古する参加者で活気にあふれている。</p>			

【なぎなた】

日程・時間	小学生	火曜	17:30～18:30	剣道場
	中学生～一般	火曜	18:30～20:00	剣道場
	高校生～一般	火曜	10:00～12:00	剣道場
	一般	木曜	13:00～16:00	剣道場
参加対象	原則として県内在住・在勤・在学者。 初心者受け入れ可能（火曜日に限る）。			
参加費用	1ヶ月1000円（小学生 1ヶ月500円）			
指導者	倉又明美先生	神奈川県なぎなた連盟副理事長兼事務局長	教士	火曜日（午前・夜間）
	野崎房江先生	神奈川県なぎなた連盟副理事長	教士	木曜日
	<p>火曜日午前はなぎなたの基本中心の稽古で、しかけ・応じの形、防具をつけての基本打突、また初心者も受け入れております。</p> <p>火曜日夜間は、小学生の初心者から中級者までを対象とし、礼儀作法からなぎなたの基本稽古。一般の夜間も初心者・中級・上級者までの方にわかりやすく技能を指導。形、防具を着けての稽古をします。</p> <p>木曜日はなぎなたの基本を中心にして、全日本の形、しかけ・応じ技の修得や、防具を着けての稽古などを行います。</p>			

【空手道】

日程・時間	中学生以上 木曜 18:30~20:00 剣道場
参加対象	原則として県内在住・在勤・在学者。 初心者の受け入れ可能。
参加費用	1回300円 ※スポーツ安全保険（必ず加入） 中学生 500円（年間） 高校生以上 1500円（年間）
指導者	坂下雅巳先生 神奈川県空手道連盟常任理事 全日本空手道連盟公認四段
コメント	中学生から一般の方まで男女を問わず参加できます。初心者の方は段階に応じた指導を行います。 稽古内容は基本・形を中心に組手まで一通り行います。また全空連公認段位取得のための稽古や、公認組手審判員資格取得に向けての練習も行います。 経験者の方の流派は問いません。各々経験してきた流派で稽古できます。現在、和道・糸東・松涛館の方々が参加しています。



...



19	19.4 7 8		Kg	
22	4 22			
	4 28 29		Kg	
			Kg	
27	5 5			
2007	5.17 18			
2007	5.19 20		Kg	
	6 2 3		Kg	
38	8 4		Kg	
			Kg	
19 56	8 8 12		100Kg	
			Kg	
24	8 13 16		Kg	
			Kg	
19 38	8 22 25		Kg	
			Kg	
39	9 8		Kg	
			Kg	
39	9 9		Kg	
			Kg	
15	9 13 16		Kg	
19	10 12		Kg	
			Kg	
			Kg	
26	10 13 14		Kg	
			Kg	
			Kg	
23	10 13 14		Kg	
			Kg	
			Kg	
2007	10.30 31		Kg	
	11.17		Kg	
19	11.18		Kg	
			Kg	
2007	11.24 25		Kg	
2007	12 7 9		100Kg	
			Kg	
2008	20 2 16 17		Kg	
20	3 2			

56	19 6 23 24			()
16	6 23 24			()
19	7.21 24			()
38	8 4			()
19	9 17			()
62	10 8			()
	10 9			()
9	11.3 4			()
30	20 3 20			()

54	19 6 3 4			
24	7.16			
47	7.22			
54				
32	8 9 10			
57	8 18			
62	8			
62	9 30 10 3			
55	11.3			
11	20 3 27 28			

	2,153	1,198							

	19 5 3 4		
	5 3 4		
51	6 2 3		
6	7 15		
20	7 23		
52	8 4 7		
18	8 11		
4	8 18 19		
	8 18 19		
4	8 18 19		
9	8 25 26		
	9 9		
48	9 29		
62	10 5 8		
	10 20 21		
	11 3		
	11 9 13		
8	20 1 13		

	109	1019	333	1461	305	1424	193	1922	
	109	1332	230	1671	351	1288	137	1776	
	218	2351	563	3132	656	2712	330	3698	

48	19.5.26 27		
11	6.30 7.1		() ()
15	7.22		
46	8.2.5		
	8.12		
62	9.30 10.2		
47	10.28		
20	11.11 12		
7	12.1		
52	12.2		
3	20.3.22 23		

19.10.8

H

51	19.4.15				
2	7.22				
19	7.30				
19	8.1				
				1.2	
				1.2	
				3.4	
38	8.3				
60	8.28				
47	9.16				
26	11.25				
7	20.2.23				

35	19. 5. 20			
41	6. 3			
36	6. 8. 10			
30	8. 4		5. 6	
7	8. 5			
15	8. 18. 19			
8	8. 24. 26			
38	8. 26			
3	9. 14			
	9. 15. 17			
62	9. 30. 10. 2			
10	10. 28			
26	11. 25			
16	20. 1. 26 27			
2	3. 28. 30			

平成19年度 月別・施設別・区分別利用状況内訳表

4	22	383	415	798	16	133	25	158	9	3,373	888	4,261	46	1,397	1,233	2,630	93	5,286	2,561	7,847
5	18	255	299	554	11	100	14	114	10	3,525	1,161	4,686	33	780	666	1,446	72	4,660	2,140	6,800
6	27	412	450	862	17	163	27	190	10	3,820	2,212	6,032	37	611	968	1,579	91	5,006	3,657	8,663
7	7	908	521	1,429	15	148	32	180	9	2,377	1,151	3,528	53	759	1,010	1,769	84	4,192	2,714	6,906
8	4	564	18	582	15	145	22	167	11	1,705	428	2,133	41	729	575	1,304	71	3,143	1,043	4,186
9	6	174	166	340	11	84	12	96	14	3,474	1,740	5,214	45	892	730	1,622	76	4,624	2,648	7,272
10	29	528	486	1,014	16	106	18	124	10	2,089	752	2,841	48	661	1,123	1,784	103	3,384	2,379	5,763
11	23	387	350	737	15	186	23	209	11	3,629	1,532	5,161	44	626	994	1,620	93	4,828	2,899	7,727
12	19	1,548	612	2,160	11	100	13	113	8	1,747	453	2,200	35	712	704	1,416	73	4,107	1,782	5,889
1	15	284	308	592	15	166	26	192	9	2,682	1,624	4,306	39	544	733	1,277	78	3,676	2,691	6,367
2	18	276	312	588	15	145	23	168	7	1,351	493	1,844	49	1,932	1,633	3,565	89	3,704	2,461	6,165
3	12	192	210	402	14	133	17	150	6	1,183	240	1,423	51	1,439	1,330	2,769	83	2,947	1,797	4,744
200	5,911	4,147	10,058	171	1,609	252	1,861	114	30,955	12,674	43,629	521	11,082	11,699	22,781	1,006	49,557	28,772	78,329	
4	9	172	278	450	32	421	255	676	8	1,800	589	2,389	39	105	322	427	88	2,498	1,444	3,942
5	6	94	163	257	22	284	152	436	10	2,361	1,049	3,410	32	398	298	696	70	3,137	1,662	4,799
6	16	330	476	806	33	471	198	669	7	526	134	660	41	324	469	793	97	1,651	1,277	2,928
7	7	436	602	1,038	30	383	185	568	8	1,080	321	1,401	29	106	176	282	74	2,005	1,284	3,289
8	6	945	332	1,337	26	362	127	489	9	845	339	1,184	27	96	155	250	68	2,247	1,013	3,260
9	7	715	896	1,611	21	249	127	376	12	1,910	782	2,692	32	318	386	704	72	3,192	2,191	5,383
10	10	211	280	491	32	447	201	648	8	776	571	1,347	34	103	325	428	84	1,537	1,377	2,914
11	10	180	216	396	28	416	167	583	10	2,071	1,024	3,095	23	100	188	288	71	2,767	1,595	4,362
12	2	47	63	110	23	238	141	379	7	1,349	621	1,970	28	183	195	378	60	1,817	1,020	2,837
1	5	106	154	260	27	292	178	470	9	2,322	1,183	3,505	28	151	251	402	69	2,871	1,766	4,637
2	9	168	234	402	29	455	196	651	11	1,091	337	1,428	34	174	396	570	83	1,888	1,163	3,051
3	4	79	111	190	24	338	152	490	10	1,574	393	1,967	39	397	355	752	77	2,388	1,011	3,399
91	3,483	3,865	7,348	327	4,356	2,079	6,435	109	17,705	7,343	25,048	386	2,454	3,516	5,970	913	27,998	16,803	44,801	
4	7	69	190	259	16	117	248	365	14	706	619	1,325	44	335	502	837	81	1,227	1,559	2,786
5	6	45	118	163	12	118	212	330	12	1,189	2,354	3,543	39	295	448	743	69	1,647	3,132	4,779
6	7	41	145	186	16	149	309	458	11	608	604	1,212	53	360	631	991	87	1,158	1,689	2,847
7	12	151	321	472	15	132	246	378	12	410	651	1,061	43	288	444	732	82	981	1,662	2,643
8	11	125	245	370	12	95	181	276	18	1,441	1,788	3,229	31	243	390	633	72	1,904	2,604	4,508
9	12	741	995	1,736	12	87	196	283	11	1,014	904	1,918	46	326	482	808	81	2,168	2,577	4,745
10	15	143	431	574	16	147	263	410	8	361	1,209	1,570	49	416	610	1,023	88	1,067	2,513	3,580
11	12	106	319	425	15	111	255	366	11	1,064	1,048	2,112	47	401	580	981	85	1,682	2,202	3,884
12	7	53	184	237	11	74	143	217	11	449	299	748	52	384	575	959	81	960	1,201	2,161
1	4	45	156	201	15	206	285	491	12	437	612	1,049	45	345	503	848	76	1,033	1,556	2,589
2	4	44	148	192	15	110	258	368	9	539	398	937	60	446	577	1,023	88	1,139	1,381	2,520
3	2	22	72	94	14	109	206	315	14	744	463	1,207	58	408	584	992	88	1,283	1,325	2,608
99	1,585	3,324	4,909	169	1,455	2,802	4,257	143	8,962	10,949	19,911	567	4,247	6,326	10,573	978	16,249	23,401	39,650	

平成20年度 神奈川県立武道館事業体系図

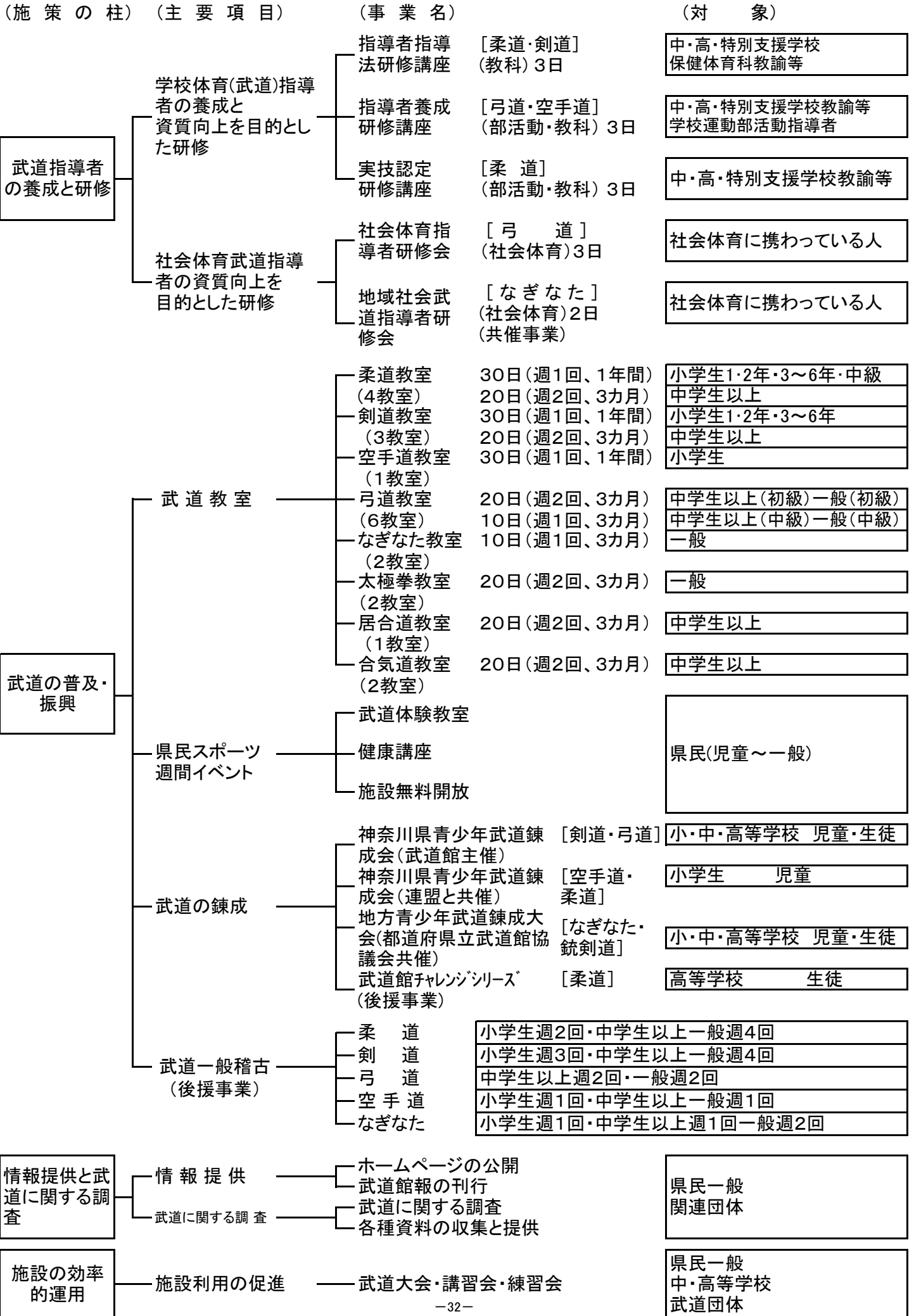

4	<p>15 22 17 24 16 23 17 24 11 18 17 24 3 8 10 15 17 22 24 3 8 10 15 17 22 24 3 8 10 15 17 22 24 (8 15 22</p>	<p>1 6 8 20 22 27 29 7 28 1 6 8 20 22 29 5 1 19 12 20 21 20 21 22 2 9 30 4 11 18 25 3 10 4 11 18 25 12 19 26 4 11 18 25 3 5 10 12 19 4 11 18 25 3 5 10 12 19 26 2 9 30</p>	<p>8 9 10 11 12</p>	<p>2 9 16 4 3 10 17 4 4 5 4 2 4 9 11 16 18 3 5 10 12 17 2 4 9 11 16 18 5 2 4 9 11 16 18</p>
5	<p>20 15 22 14 21 15 22 16 23 15 22 1 15 20 22 27 29 1 15 20 22 27 29 1 15 20 22 27 29 20 27 3 4</p>	<p>4 11 18 25 3 10 4 11 18 25 12 19 26 4 11 18 25 3 5 10 12 19 4 11 18 25 3 5 10 12 19 26 2 9 30 7 21 28 2 9 16 23 30 1 8 22 29 2 9 16 23 30 3 10 17 24 31 2 9 16 23 30 2 9 16 21 23 28 30 1 3 8 10 17 22 24 29 31 2 7 9 16 21 23 28 30 3 10 17 24 31 2 7 9 16 21 23 28 30 7 21 28 18 25</p>	<p>1</p>	<p>20 27 15 22 29 7 21 28 15 22 29 23 30 15 22 29 8 15 22 29 8 15 20 22 27 29</p>
6	<p>3 10 17 24 5 12 26 4 11 18 25 5 12 26 6 13 20 27 5 12 26 3 5 10 12 17 19 24 3 5 10 12 17 24 26 3 5 10 12 17 19 24 3 10 17 24 7 8 19</p>	<p>2 9 16 23 30 1 8 22 29 2 9 16 23 30 3 10 17 24 31 2 9 16 23 30 2 7 9 16 21 23 28 30 1 3 8 10 17 22 24 29 31 2 7 9 16 21 23 28 30 3 10 17 24 31 2 7 9 16 21 23 28 30 7 21 28 18 25</p>	<p>2</p>	<p>3 10 17 24 5 19 26 4 18 25 5 19 26 6 13 20 27 5 19 26 5 19 26 3 5 10 17 19 24 26</p>
7	<p>1 8 15 3 10 2 9 16 3 10 4 11 3 10 2 4 9 11 16 18 25 30 3 10 17 24 2 4 9 11 16 18 25 30 1 8 15 29 21 20 26 27 30 31</p>	<p>19 11 18 6 20 27 12 6 20 27 14 21 28 6 20 27 6 11 13 18 20 27 7 12 14 19 21 28 6 11 13 18 20 27 7 14 21 28 6 11 13 18 20 27 8 7 13 19</p>	<p>3</p>	<p>3 10 17 5 12 4 11 18 5 12 6 13 5 12 5 12 19 3 5 10 12 17 19 26</p>

6	20	20	26	27	27	8	2 3 3 10 16 19 20 21 22 24 26 27 30 31	23 24 24 29 30 30 30	11		
3	3 4 4 5 5 6 6 11 11 17 18 17 24 25 31					9	7 14 15 14 15 21 21 23 23 27 27 28	6 7 13 14 14 23 28 28	12		
5					10	5 11 12 12 13 13 26	6 10 11 12 17 18 24 25 31	1			
6	1 1 8 14 15 15 15 21 22 22 29					11	1 1 2 3 3 8 9 15 15 16 22 22 23	7 7 11 11 22 22	2		
7							1 7 7 8 15 20 20 20 22 22 29	3			

