

神奈川県立武道館

武道館報

第27号

2009

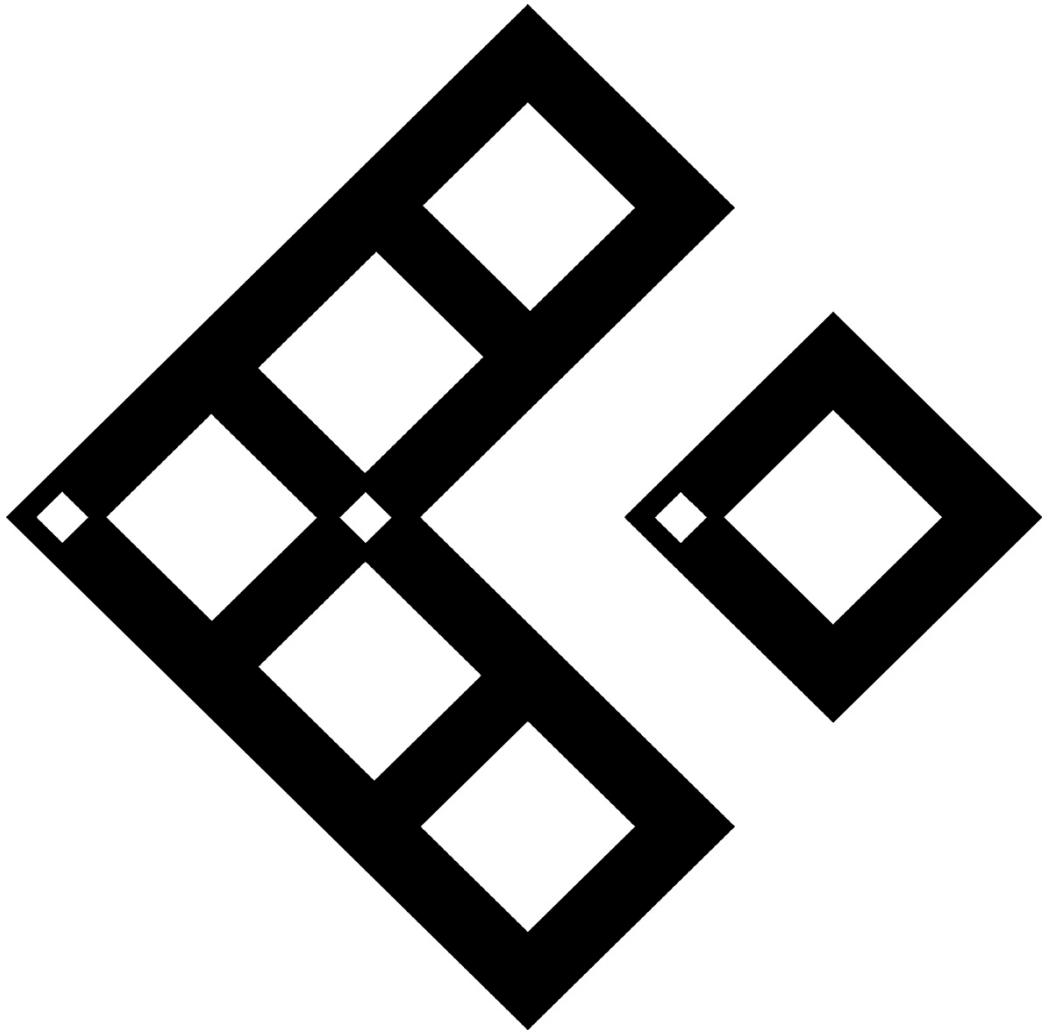

武道館報27号刊行によせて

神奈川県立武道館長 駒形芳彦

平成20年度は、武道各種目において、神奈川県勢大活躍の年でありました。柔道で東海大相模高校が全国三冠達成（全国高校選抜大会・全国高校総体・金鷲旗大会）、剣道で正代賢司選手（県警）が全日本選手権大会優勝、空手道で諸岡奈央選手（リゾン）が全日本選手権大会優勝など、各武道連盟の動向にて紹介させていただいておりますが、輝かしい実績を数多く上げられており、今年度の更なる活躍が大いに期待されるところであります。

さて、本県では、県民の皆様が運動やスポーツに親しんでいただくために、3033運動を推進しておりますが、昨年度新たに、県民一人ひとりが、運動やスポーツに親しむきっかけづくりとして「県民スポーツ週間」（10月13日の体育の日を中心に16日間にわたって開催）を設置し、当武道館においても11種目にわたる「武道体験教室」などを実施したところであります。

そこで、今年度は、平成24年4月からの中学校での武道必修化を見据え、武道体験教室に加え、新たに中学生を対象としました一流講師による武道教室を実施するとともに、毎年実施しております教員を対象とした武道に係る研修講座の見直しを行い、教員の指導力の更なる向上を図るなど、授業の外からもアプローチすることにより、学校における武道の活性化を図ってまいりたいと考えております。

こうした新たな取り組みにより、一人でも多くの県民の方に武道に対する興味・関心を持っていただき、本県の武道普及の一助となるよう、また、武道が正しく継承されていく場としての武道振興の拠点があつた当武道館であるよう、努力し続けていく所存でございます。

なお、来年度より指定管理者制度が導入されますが、県民の皆様には、これまで同様積極的に武道に取り組み、その活動の場として当武道館をさらに有効にご活用いただきたくお願い申し上げます。

最後に、これからも、各武道連盟並びに関係団体の皆様をはじめとし、県民の皆様のご支援、ご協力を賜りますよう改めてお願い申し上げます、武道館報27号刊行によせてのご挨拶とさせていただきます。

目 次

1. あいさつ・・・・・・・・・・・・・・・・・・	神奈川県立武道館長	駒形芳彦	
2. 武道館のあゆみ・・・・・・・・・・・・・・・・			1
施設利用状況			
武道指導者の養成と研修			
青少年武道錬成会			
武道教室			
3. 平成20年度指導事業概要報告・・・・・・・・			5
（1）学校体育（武道）指導者養成研修講座			
（2）学校体育（武道）指導者指導法研修講座			
（3）学校体育実技（武道）認定研修講座			
（4）社会体育（武道）指導者研修会			
（5）地域社会武道指導者研修会			
（6）武道体験教室			
（7）青少年武道錬成会			
（8）武道教室			
4. 一般稽古紹介・・・・・・・・・・・・・・・・			9
柔道一般稽古 剣道一般稽古 弓道一般稽古		なぎなた一般稽古 空手道一般稽古	
5. 武道教室受講者の声・・・・・・・・・・・・・・・・			12
小学生柔道教室	「柔道」	伊東峻介	
小学生剣道教室	「1年かんのかんそう」	富田真白	
弓道教室	「弓道教室を終えて」	檜村勝	
6. 平成20年度県内各武道連盟の動向・・・・・・・・			13
柔道連盟 剣道連盟 弓道連盟		なぎなた連盟 銃剣道連盟 空手道連盟	
7. 平成20年度利用状況・・・・・・・・・・・・・・・・			18
8. 平成21年度事業体系図・・・・・・・・・・・・・・・・			22
9. 平成21年度事業計画・・・・・・・・・・・・・・・・			23
10. 平成21年度各種大会一覧・・・・・・・・・・・・・・・・			24

神奈川県立武道館のあゆみ

県立武道館は、本県武道の殿堂として昭和57年7月に開館して以来、26年が経過しました。

この間、武道指導者の研修会、初心者対象の武道教室、青少年武道錬成会、武道館報の刊行などの自主事業の充実に努め、また、武道大会や稽古の場として道場の貸出しを行い、広く武道愛好者の皆様にご利用いただいております。

ここに、各種自主事業と施設利用状況の推移をまとめました。

「設立の趣旨」

「武道の振興を図り、県民の心身の健全な発達に寄与する」(神奈川県立武道館条例第2条)に基づいて日本武道の殿堂としてふさわしい設備を有した武道館を建設し、柔道・剣道・弓道を始め、日本古来の武道の普及振興と県民のスポーツ振興を図ることを目的として設立された。

「沿革」

昭和56年	5月24日	武道館建設工事着工
昭和57年	5月31日	武道館完成
	6月1日	武道館条例により設置
	7月3日	開館式
平成4年	11月28日	10周年記念行事
平成14年	7月	20周年
平成19年	7月	25周年

「機構」

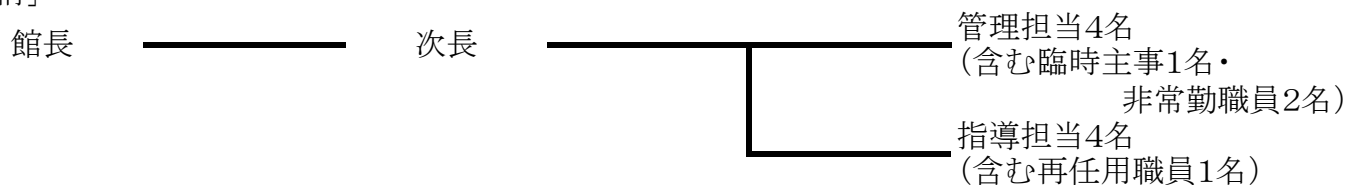

「施設利用状況」

年度	柔道場	剣道場	弓道場	小道場	会議室	合計
昭57						52,778
58	32,805	36,170	15,803	19,344	1,408	105,530
59	33,026	39,999	19,975	22,273	3,194	118,467
60	41,819	40,859	24,556	31,934	8,804	147,972
61	45,259	35,979	23,151	30,024	6,026	140,439
62	42,425	34,309	26,583	34,698	9,416	147,431
63	42,290	36,021	31,789	34,173	11,807	156,080
平元	46,980	37,348	32,830	30,992	7,595	155,745
2	47,723	36,632	32,028	30,435	10,183	157,001
3	50,852	35,723	31,567	32,675	9,244	160,061
4	63,425	38,996	34,281	49,447	12,093	198,242
5	63,703	46,285	32,245	41,056	8,900	192,189
6	61,531	46,139	35,543	36,762	11,050	191,025
7	56,054	43,753	36,838	38,097	10,638	185,380
8	67,056	45,176	34,404	53,012	10,466	210,114
9	61,439	50,951	35,803	47,917	12,088	208,198
10	59,096	46,596	36,801	46,922	13,034	202,449
11	56,106	45,619	37,659	41,904	11,491	192,779
12	61,036	47,397	38,481	40,888	10,300	198,102
13	69,657	50,357	41,635	55,299	12,885	229,833
14	72,312	49,809	39,100	50,257	14,843	226,321
15	64,565	48,257	37,902	29,029	12,507	192,260
16	70,362	44,381	37,731	28,322	12,096	192,892
17	78,686	43,996	41,361	30,202	11,856	206,101
18	84,349	44,973	41,674	39,474	12,389	222,859
19	78,329	44,801	39,650	35,333	11,566	209,679
20	72,300	48,473	41,339	36,513	12,273	210,898
合計	1,523,185	1,118,999	880,729	966,982	268,152	4,810,825

「武道指導者の養成と研修」

○学校体育(武道)指導者指導法研修講座

※柔道・剣道の指導法を中心とした実技研修

年度	柔道			剣道		
	男性	女性	合計	男性	女性	合計
平元	18	0	18	10	4	14
2	23	0	23	10	2	12
3	34	2	36	12	2	14
4	22	5	27	11	1	12
5	10	4	14	12	2	14
6	11	3	14	19	2	21
7	6	4	10	12	4	16
8	13	5	18	17	5	22
9	10	0	10	13	2	15
10	10	1	11	15	2	17
11	10	1	11	13	3	16
12	10	3	13	10	3	13
13	15	3	18	10	1	11
14	13	4	17	4	3	7
15	11	6	17	13	1	14
16	16	6	22	13	4	17
17	21	6	27	13	1	14
18	19	3	22	11	7	18
19	24	8	32	14	4	18
20	21	11	32	19	2	21
合計	317	75	392	251	55	306

○学校体育(武道)指導者養成研修講座

※指導者の養成と指導力の向上を目的とし、基礎知識基本応用動作の実技講習

年度	なぎなた			弓道			空手道		
	男性	女性	合計	男性	女性	合計	男性	女性	合計
昭57	0	12	12						
58	0	31	31						
59	1	21	22						
合計	1	64	65						
年度	弓道			空手道					
男性	女性	合計	男性	女性	合計				
昭57	17	0	17						
58	17	2	19						
59	28	8	36						
60	17	8	25	11	0	11			
61	13	8	21	16	0	16			
62	25	8	33	15	1	16			
63	20	13	33	21	1	22			
平元	25	9	34	17	2	19			
2	26	9	35	33	6	39			
3	41	13	54	34	2	36			
4	27	11	38	31	3	34			
5	20	12	32	21	1	22			
6	13	11	24	21	1	22			
7	13	6	19	22	1	23			
8	12	5	17	22	3	25			
9	14	5	19	19	3	22			
10	21	5	26	16	0	16			
11	16	6	22	17	1	18			
12	22	9	31	15	0	15			
13	19	10	29	14	0	14			
14	23	14	37	14	3	17			
15	23	13	36	9	3	12			
16	25	6	31	13	3	16			
17	25	12	37	16	1	17			
18	18	11	29	13	3	16			
19	20	13	33	15	1	16			
20	24	11	35	16	3	19			
合計	564	238	802	441	42	483			

○社会体育(武道)指導者研修会(弓道)

※指導法を中心とした理論及び実技研修

年度	参加者		
	男性	女性	合計
平9	27	23	50
10	20	30	50
11	25	24	49
12	18	30	48
13	15	28	43
14	16	28	44
15	8	38	46
16	12	31	43
17	14	28	42
18	10	34	44
19	15	25	40
20	13	39	52
合計	193	358	551

○地域社会武道指導者研修会(なぎなた)

※指導法を中心とした理論及び実技研修

年度	参加者		
	男性	女性	合計
平17	0	48	48
18	0	46	46
19	4	40	44
20	3	39	42
合計	7	173	180

○学校体育(武道)指導者研修法講座(柔道)
 ※柔道の段位取得の機会を設け、指導の充実を図る

年度	参加者			認定者数		
	男性	女性	合計	初段	貳段	参段
昭57	21	0	21	14	1	1
58	23	1	24	12	0	0
59	24	0	24	9	2	0
60	23	0	23	8	1	0
61	22	0	22	8	4	0
62	23	0	23	14	0	0
63	19	0	19	15	1	1
平元	22	1	23	18	1	1
3	20	1	21	16	3	0
5	12	2	14	6	3	0
7	6	1	7	2	1	0
合計	215	6	221	122	17	3

○学校体育(武道)指導者研修法講座(剣道)
 ※剣道の段位取得の機会を設け、指導の充実を図る

年度	参加者			認定者数		
	男性	女性	合計	1級	初段	貳段
昭57	19	0	19	3	9	2
58	15	2	17	0	10	2
59	17	0	17	0	3	2
60	11	2	13	2	8	1
61	21	0	21	5	11	2
62	14	1	15	5	10	0
63	9	4	13	2	7	2
平2	20	1	21	4	12	0
4	15	5	20	5	5	2
6	12	3	15	1	6	2
8	15	2	17	2	10	2
合計	168	20	188	29	91	17

○学校体育(武道)実技認定研修講座
 ※柔道・剣道の段位取得の機会を設け、指導の充実を図る

年度 種目	参加者			認定					
	男性	女性	合計	1級	初段	貳段	参段	四段	五段
平成11 (剣道)	19	1	20	2	9	2	0	0	0
平成12 (柔道)	20	3	23	0	9	1	0	0	1
平成13 (剣道)	17	3	20	0	8	2	0	0	0
平成14 (柔道)	23	3	26	0	10	1	0	0	1
平成15 (剣道)	11	1	12	0	8	3	0	0	0
平成16 (柔道)	19	3	22	0	14	0	3	1	2
平成17 (剣道)	8	4	12	0	8	4	0	0	0
平成18 (柔道)	11	5	16	0	13	1	1	1	0
平成19 (剣道)	5	1	6	0	4	2	0	0	0
平成20 (柔道)	12	3	15	0	10	1	0	1	1
柔道計	85	17	102	0	56	4	4	3	5
剣道計	60	10	70	2	37	13	0	0	0
合計	145	27	172	2	93	17	4	3	5

「武道体験教室参加者」

年度	弓道	柔道	剣道	短剣道	空手道	なぎなた	少林寺拳法	武術太極拳	テコンドー	スポーツチャンバラ	合気道	合計
平17		22	28		28	8		44		24		154
18	24	22	25		28	16				35		150
19	28	20	29		31	14				36		158
20	97	98	78	32	65	39	37	33	32	36	24	571
合計	149	162	160	32	152	77	37	77	32	131	24	1033

「青少年武道錬成会」

年度	柔道	剣道	弓道	なぎなた	空手道	銃剣道	合計
昭57	564	1,127	515	85	133		2,424
58	736	725	589	99	115		2,264
59	625	864	843	94	151		2,577
60	733	603	853	70	125		2,384
61	647	594	946	87	210	200	2,684
62	503	736	1,028	86	195	157	2,705
63	754	613	1,230	41	314	158	3,110
平元	508	563	1,255	115	417	159	3,017
2	652	565	1,431	102	399	51	3,200
3	806	609	1,339	104	399	112	3,369
4	550	640	1,392	124	436	98	3,240
5	790	623	1,292	98	544	88	3,435
6	793	485	1,199	73	544	81	3,175
7	387	553	1,117	82	577	100	2,816
8	750	453	1,040	82	610	49	2,984
9	637	547	1,051	72	573	72	2,952
10		729	1,245	91	680	92	2,837
11		497	1,395	86	693	103	2,774
12		616	1,308	185	690	78	2,877
13		821	534	155	747	91	2,348
14		544	1,412	137	776	40	2,909
15		546	1,401	84	799	53	2,883
16	430	725	1,375	76	455	54	3,115
17	671	575	1,290	78	459	52	3,125
18	504	442	1,319	69	633	43	3,010
19	461	670	1,324	70	696	69	3,290
20	392	502	1,394	58	690	45	3,081
合計	12,893	16,967	31,117	2,503	13,060	2,045	78,585

「武道教室参加者」

年度	柔道	剣道	弓道	なぎなた	空手道	居合道	合気道	太極拳	合計
昭57	37	139	60	52	63				351
58	21	118	83	36	56				314
59	24	106	91	38	44				303
60	34	130	97	19	63			86	429
61	35	130	95	14	79			78	431
62	33	173	160	11	65			85	527
63	27	127	103	20	71			73	421
平元	35	144	80	33	52			74	418
2	73	161	100	27	43			69	473
3	76	134	89	23	48		30	71	471
4	130	89	98	33	60		33	72	515
5	95	80	102	20	73		40	65	475
6	98	72	102	26	69		41	63	471
7	83	72	150	38	83	22	34	59	541
8	105	75	202	34	82	33	43	83	657
9	95	82	198	31	82	26	39	62	615
10	113	77	196	32	72	31	35	63	619
11	102	70	212	13	81	30	53	42	603
12	119	84	202	11	72	19	56	80	643
13	119	86	227	15	76	29	64	92	708
14	123	77	218	24	66	17	66	75	666
15	103	66	224	25	70	23	62	85	658
16	121	75	314	20	59	29	68	86	772
17	181	158	307	21	97	21	58	75	918
18	110	71	266	26	56	23	59	42	653
19	119	73	290	18	45	23	55	55	678
20	114	64	292	44	49	24	60	47	694
合計	2,325	2,733	4,558	704	1,776	350	896	1,682	15,024

平成20年度 指導事業概要報告

《学校体育（武道）指導者養成研修講座》

中学校・高等学校における、弓道・空手道の普及振興を図るため、指導者の養成と指導力の向上を目的に実技研修を行う。

種目	弓 道							内容
日程	7月30日(水)・31日(木)・8月1日(金)							
参加者	中学校	高等学校	特別支援学校	小計	合計	平均年齢	35	
	男	7	15	2	24	49.4		
女	2	5	4	11				
指導者	瀬戸 賢二 依田 敏和							

- 矢渡し
- 用具・取り扱い説明
- 理論(指導法・弓道理論)
- 射法八節・体配・基本動作・入退場の前練習
- 審査形式による行射
- 公認審査(4名受審)

種目	空 手 道							内容
日程	7月30日(水)・31日(木)・8月1日(金)							
参加者	中学校	高等学校	特別支援学校	小計	合計	平均年齢	19	
	男	2	13	1	16	45.5		
女	0	2	1	3				
指導者	佐藤 秀喜 細矢 義則							

- 体操・ストレッチ・補強運動
- 基本動作(突き、蹴り)
- ミット練習(実際の打突・蹴り)
- 移動基本(順突・逆突に蹴りを加える)
- 形練習(第一指定形を中心に)
- 組手練習・対人練習
- 形発表

《学校体育（武道）指導者指導法研修講座》

中学校・高等学校の体育授業(武道)における柔道・剣道の指導法を中心とした実技研修を行い指導力の充実をはかる。

種目	柔 道							内容
日程	8月20日(水)・21日(木)・22日(金)							
参加者	中学校	高等学校	特別支援学校	小計	合計	平均年齢	32	
	男	15	4	2	21	35.2		
女	10	1	0	11				
指導者	鮫島 元成 田中 浩史							

- 講話 ○礼法 ○受け身
- 固技の基本動作
- 引き出しと移動打込・追い込み
- 打込(連続・スピード・けんかよつ等)
- 約束練習 ○投技の系統性による指導法
- 足技の打込 ○技の連絡変化
- 固技 ○下からの攻め方
- 質疑応答

種目	剣 道							内容
日程	8月20日(水)・21日(木)・22日(金)							
参加者	中学校	高等学校	特別支援学校	小計	合計	平均年齢	21	
	男	14	4	1	19	33.3		
女	2	0	0	2				
指導者	松本 秀夫 夏井 裕丞							

- 講話 ○着装 ○礼法
- 基本動作(姿勢・構え・足さばき等)
- 基本動作(素振り・掛け声・打突の仕方等)
- 応用動作(しかけ技)
- 応用動作(応じ技)
- 五角稽古 ○引き立て稽古
- 日本剣道形(1~5本目)
- 審判法 ○試合 ○質疑応答

《学校体育（武道）実技認定研修講座》

中学校・高等学校・特別支援学校等の武道指導者に実技講習を行い、段位取得の機会を設けると共に、武道指導の充実を図る。

種目	柔 道							内容
日程	11月7日(金)・13日(木)・19日(水)							
参加者	中学校	高等学校	特別支援学校	教育機関	小計	合計	平均年齢	
	男	6	4	0	2	12	15	
女	3	0	0	0	3			
指導者	戸泉 昭一郎 松崎 勝美							

- 講話 ○礼法
- 基本動作(姿勢・体さばき・崩し)
- 受け身
- 立ち技の練習
- 「投の形」の練習
- 課題克服練習
- 審査
- 質疑応答

《社会体育武道指導者研修会》

社会体育における弓道指導者の指導方法を中心とした、理論及び実技研修を行い、指導力の充実をはかる。

種目	弓道							内容
日程	10月18日(土)・25日(土)・11月8日(土)							
参加者	合計	五段	錬士五段	錬士六段	教士六段	平均年齢	講義：現代の弓道、指導者としての心構え 錬士の義務と責任、対象に適した指導計画の立案と実行、射法・射技・体配の基本の徹底、弓具の正しい使用法安全への配慮と対応、弓道競技規則 実技：一手行射、射技研修 仕上げ行射	
	男	13	52	19	17	14		
女	39							
指導者	依田 敏和 藤村 紀子							

《地域社会武道指導者研修会》

神奈川県地域社会なぎなた指導者研修会を実施することにより、なぎなた指導者の指導方法を中心とした、理論及び実技研修を行い、指導力の充実を図る。

種目	なぎなた							内容	
日程	6月7日(土)・8日(日)								
参加者	二段以下	三段	四段	五段	錬士	合計	平均年齢		○基本動作・八方振り ○一对多数の指導法・防具をつけての実技 ○初級者への指導法(しかけ応じ) ○上級者への指導法(全日本なぎなたの形) ○演技(1~8本目)
	8	24	8	0	2	42	51.9		
指導者	中央講師 小澤 多喜子 地元講師 倉又 明美		吉井 美恵子 野崎 房江						

《武道体験教室》

武道に親しむ場と機会を広く県民に提供することにより、武道の振興を図ることを目的とする。

日程	6月1日(日)				
種目	弓道				
参加者	未就学児童	小学生	中学生	一般	合計
	0	0	8	20	28
指導者	依田 敏和 高橋 和貴		兼村 洋子		

日程	10月19日(日)										
種目	弓道					種目	柔道				
参加者	未就学児童	小学生	中学生	一般	合計	参加者	未就学児童	小学生	中学生	一般	合計
	0	0	19	50	69		0	97	1	0	98
指導者	依田 敏和 長谷川 欣一		池田 智子			指導者	大友隆雄 折原武夫		中根直人 鈴木慎吾		
種目	剣道					種目	短剣道				
参加者	未就学児童	小学生	中学生	一般	合計	参加者	未就学児童	小学生	中学生	一般	合計
	0	61	7	10	78		0	26	1	5	32
指導者	宮崎 正裕 北条 将臣		北条 忠臣			指導者	田中 輝男 鈴木 勝良				
種目	空手道					種目	なぎなた				
参加者	未就学児童	小学生	中学生	一般	合計	参加者	未就学児童	小学生	中学生	一般	合計
	0	51	0	14	65		0	15	3	21	39
指導者	諸岡 奈央 坂下 雅巳		森 初美			指導者	倉又 明美 松本 典子				
種目	少林寺拳法					種目	武術太極拳				
参加者	未就学児童	小学生	中学生	一般	合計	参加者	未就学児童	小学生	中学生	一般	合計
	0	26	5	6	37		0	6	0	27	33
指導者	森 貴臣 三好 広高					指導者	羅 競 野田 学				
種目	テコンドー					種目	スポーツチャンバラ				
参加者	未就学児童	小学生	中学生	一般	合計	参加者	未就学児童	小学生	中学生	一般	合計
	0	22	3	7	32		0	32	2	2	36
指導者	塩川 寛和					指導者	多田 悟 澁澤 由明				
種目	合気道										
参加者	未就学児童	小学生	中学生	一般	合計						
	0	10	5	9	24						
指導者	武田 大雄 山本 洋										

《青少年武道錬成会》

青少年武道振興の一環として、柔道、剣道、弓道、空手道、なぎなた、銃剣道の青少年武道錬成会を実施することにより、基礎技術の修得や技術の交換を通じて親睦を図るとともに、さらに高い技術を修練する機会とする。

種目	銃 剣 道	参加対象	小学生・中学生・高校生				
日 程	5月3日(土)・4日(日)	参加者数	小学生	中学生	高校生	小計	合計
内 容	基本指導・試合形式の稽古	男	17	7	5	29	45
		女	11	3	2	16	

種目	空 手 道	参加対象	小学生				
日 程	7月21日(月・祝)	参加者数	小学生				合計
内 容	基本指導・模範演武・試合	男	275				試合参加延べ人数 690
		女	118				
		団体(形)	99チーム(297)				
結 果	【形団体戦】						
	〈小学1・2年〉優勝 誠明館A	2位 泊親会川崎B	3位 拳勝館六会B				
	〈小学3・4年〉優勝 泊親会川崎B	2位 泊親会川崎A	3位 翔成会A				
	〈小学5・6年〉優勝 久修館	2位 泊親会川崎B	3位 拳勝館六会B				
	【形個人戦】						
	〈小学1・2年〉優勝 五斗田辰丸	2位 角田 晴哉	3位 高橋 空	3位 深谷 奈樹			
〈小学3・4年〉優勝 植田 航汰	2位 萩原孝太郎	3位 塙 聖司	3位 香中 一郎				
〈小学5・6年〉優勝 井上 裕太	2位 三澤 剛輝	3位 笹野 由宇	3位 松井 夏輝				
【個人組手】							
〈小学5・6年男子〉優勝 佐藤 礼人	2位 宇野 勇氣	3位 島袋 航大	3位 佐藤 航治				
〈小学5・6年女子〉優勝 藤田 麗子	2位 織田ありさ	3位 本田 亜美	3位 木村 恋				

種目	柔 道	参加対象	小学生				
日 程	7月20日(日)	参加者数	小学生				合計
内 容	基本指導・試合	男	316				392
		女	76				
結 果	【優秀賞(3人勝ち抜き)】						【敢闘賞(2人勝ち抜き)】
	学年 3年 4年 5年 6年 合計	学年 3年 4年 5年 6年 合計					
	男子 12人 8人 10人 6人 36人	男子 9人 5人 5人 6人 25人					
女子 3人 4人 0人 3人 10人	女子 0人 1人 0人 0人 1人						

種目	弓 道	参加対象	高校1・2年生			
日 程	8月20日(水)・21日(木)	参加者数	1年生	2年生	合計	
内 容	模範演武(一つの射礼)・試合	男	344	306	1394	
		女	324	420		
結 果	【男子個人の部】	優勝 佐貝 瞭 2位 白川 泰之 3位 渡邊幸四郎				
	【女子個人の部】	優勝 高橋 藍美 2位 遠藤 彩加 3位 仲原 理紗				

種目	剣 道	参加対象	高校1年生			
日 程	8月19日(火)	参加者数	1年生	合計		
内 容	模範演武・講話・試合	男	380			502
		女	122			
結 果	【男子団体の部】	優勝 桐蔭学園高等学校 2位 鎌倉学園高等学校 3位 横浜高等学校 3位 東海大学付属相模高等学校				
	【女子個人の部】	優勝 瀬沼あかり 2位 田中 舞 3位 山口 千晶 3位 阪本 美帆				

種目	なぎなた	参加対象	小学生・中学生・高校生				
日 程	7月26日(土)・27日(日)	参加者数	小学生	中学生	高校生	小計	合計
内 容	基本練習・演技練習・試合練習	男	5	2	1	8	58
		女	6	24	20	50	

(敬 称 略)

《 武 道 教 室 》

〈ねらい〉

県内の小学生以上の人々を対象に各教室を開催し、底辺の拡充と健全な心身の発達に寄与することを目的として武道教室を実施した。

〈平成20年度〉

教室名	対象	開催期間	時間	参加者男女別人数			参加者年齢別分布								
				男	女	計	9歳以下	10代	20代	30代	40代	50代	60代	70歳以上	
小学生	柔道	小学生	年間	16:30～17:30	93	6	99	45	54	—	—	—	—	—	—
	剣道	小学生	年間	16:30～17:30	45	7	52	28	24	—	—	—	—	—	—
	空手道	小学生	年間	16:30～17:30	34	15	49	43	6	—	—	—	—	—	—
第一期	初級弓道	一般	4月～6月	10:00～11:30	10	35	45	—	1	3	8	18	5	7	3
	なぎなた	一般	4月～6月	10:00～11:30	3	16	19	—	1	1	3	2	8	1	3
	合気道	中学生以上	4月～6月	18:30～20:00	11	18	29	—	6	3	10	4	4	1	1
	太極拳	一般	4月～6月	10:00～11:30	4	21	25	—	0	0	3	2	4	10	6
第二期	初級弓道	中学生以上	7月～9月	18:30～20:00	12	33	45	—	9	10	7	7	7	4	1
	中級弓道	一般	7月～9月	10:00～11:30	8	45	53	—	1	1	7	18	11	12	3
	なぎなた	一般	4月～6月	10:00～11:30	5	20	25	—	0	0	4	5	7	5	4
	居合道	中学生以上	7月～9月	18:30～20:00	14	10	24	—	4	2	5	3	4	5	1
第三期	柔道	中学生以上	10月～12月	18:30～20:00	12	3	15	—	2	9	1	3	0	0	0
	剣道	中学生以上	10月～12月	18:30～20:00	8	4	12	—	2	0	4	2	3	1	0
	初級弓道	一般	10月～12月	10:00～11:30	13	33	46	—	0	3	12	14	4	11	2
	中級弓道	中学生以上	10月～12月	18:30～20:00	15	24	39	—	4	5	8	7	3	11	1
	太極拳	一般	10月～12月	13:30～15:00	8	14	22	—	0	0	4	2	1	8	7
第四期	中級弓道	一般	1月～3月	10:00～11:30	18	46	64	—	0	2	10	17	12	21	2
	合気道	中学生以上	1月～3月	18:30～20:00	14	17	31	—	6	6	8	4	5	1	1
計					327	367	694	116	120	45	94	108	78	98	35

一般稽古の紹介

武道館では武道愛好者のために各武道連盟のご協力をいただき、一般稽古を実施しています。各種目の一般稽古の実施状況と諸注意を紹介します。

【柔道】

日程・時間	小学生	水・金曜	17:30~18:30	柔道場
	中学生以上	火・水・木・金曜	18:30~20:00	柔道場
参加対象	原則として県内に在住・在勤・在学者。健康上の理由以外の制限を設けない。初心者を受け入れ可能。			
参加費用	1回 200円（回数券方式とし、10枚2000円）			
指導者	大友隆雄先生	神奈川県柔道連盟審査員	柔道六段	火曜日
	田畑晏孝先生	神奈川県柔道連盟審査員	柔道七段	水曜日
	新田平先生	神奈川県柔道連盟審査員	柔道八段	木曜日
	松崎勝美先生	神奈川県柔道連盟審査員	柔道六段	金曜日
コメント	経験豊富な教師が初心者から熟練者まで懇切丁寧な指導を行っております。特に柔道の基本である「礼法」と「受身」を重視して指導していることもあり、修行者は小学生から60歳以上の高齢者まで、お互いに切磋琢磨して気持ちのよい汗を流しています。女性の方もご遠慮なく御来館ください。大歓迎です。			

【剣道】

日程・時間	小・中学生	火・水・金曜	17:30~18:30	剣道場
	高校生以上	火・水・木・金曜	18:30~20:00	剣道場
参加対象	原則として県内在住・在勤・在学者。			
参加費用	1回 300円 ◎定期券 1ヶ月 2000円 3ヶ月 4000円 6ヶ月 6000円（家族等2人以上は一人5000円） 年間 10000円（家族等2人以上は一人7000円） ※スポーツ安全保険 小・中学生 600円（年間） 高校生以上 1600円（年間） 65歳以上 800円（年間）			
指導者	有馬宗明先生	神奈川県剣道連盟名誉会長	剣道範士八段	水・金曜日
	根岸陸夫先生	神奈川県剣道連盟常任理事	剣道教士八段	火曜日
	吉続干城先生	神奈川県剣道連盟審査部長	剣道教士七段	木曜日
	佐藤正二先生	神奈川県剣道連盟広報部長	剣道教士八段	金曜日
	澤部哲矢先生	神奈川県剣道連盟強化部長	剣道教士八段	水曜日
	加藤圭伊子先生	神奈川県剣道連盟女子強化委員	剣道教士七段	水・金曜日
コメント	小学生以下はトレパンにて相対動作等を行う。主に足の踏み込み（歩み足・送り足・継ぎ足等）を重視する。上達により防具をつける。上達の遅れがちな生徒には特に注意をはらって指導している。 中学生以上は基本稽古を多くし、お互いの稽古は少なくしている。稽古の内容は、素振り・切り返し・打ち込み・掛かり稽古・相互の稽古を実施。 大人は20~60歳まで幅広い年齢層が参加しており、女性も多く参加している。中・高年齢層の参加も歓迎している。			

【弓道】

日程・時間	中学生～一般	火・木曜	18:00～20:00	弓道場
	一般	水・金曜	10:00～12:00	弓道場
参加対象	原則として県内在住・在勤・在学者。 初心者受け入れ可能（中学生以上）。			
参加費用	1回 200円			
	※スポーツ安全保険（任意加入）	中学生	600円（年間）	
		高校生以上	1600円（年間）	
		65歳以上	800円（年間）	
	宮田 融先生	全日本弓道連盟講師	弓道範士八段	金曜日
	椎橋雄熙先生	神奈川県弓道連盟指導委員	弓道教士七段	水曜日
	佐野 一先生	防衛大学校師範	弓道教士七段	火曜日
	相澤貞男先生	神奈川県弓道連盟指導委員	弓道教士七段	木曜日
コメント	<p>弓道を始めたい方、また数年間のブランクの後再開したい方などが、武道館主催の弓道教室を受講し、終了後も練習を続けたいという人に対して、一般稽古は門戸を開いている。</p> <p>神奈川県弓道連盟には60余りの登録団体と大学・高校・中学校の弓道部が所属しているが、日頃各所の狭い弓道場で修練している人が多く、大会や審査は広い武道館で実施されることが多いため、歩行距離、入退場の作法など、場になれておく必要もあって一般稽古に参加してくる人も多い。</p> <p>練習方法は、第一射場では個別指導、第二射場では復習をかねての自主稽古となっている。武道館は一般に道場を開放し、県弓連では指導者を委嘱している。このような稽古場所は他に無く、年間170日余りの一般稽古は年々参加者が増加し、一日平均30名ほどで多い日は50名を越す。無段から称号者まで弓歴に差のある参加者を全般にわたり総合的に観察し、目的意識を高め、公平な指導をしている指導者と熱心に稽古する参加者で活気にあふれている。</p>			

【なぎなた】

日程・時間	小学生	火曜	17:30～18:30	剣道場
	中学生～一般	火曜	18:30～20:00	剣道場
	高校生～一般	火曜	10:00～12:00	剣道場
	一般	木曜	13:00～16:00	剣道場
参加対象	原則として県内在住・在勤・在学者。 初心者受け入れ可能（火曜日に限る）。			
参加費用	1ヶ月1000円（小学生 1ヶ月500円）			
指導者	倉又明美先生	神奈川県なぎなた連盟副理事長兼事務局長	教士	火曜日（午前・夜間）
	野崎房江先生	神奈川県なぎなた連盟副理事長	教士	木曜日
	<p>火曜日午前はなぎなたの基本しかけ・応じ技中心の稽古で、初心者も受け入れております。また、平成18年4月より火曜日夜間にも一般稽古を開催しております。</p> <p>小学生は初心者から中級者までを対象とし、礼儀作法からなぎなたの基本、形、防具の基本など、初めての方にもわかりやすく指導します。中学生以上は初心者から上級者まで、なぎなたの技能、競技規則の解説など段階に応じた指導を行います。</p> <p>木曜日はなぎなたの基本を中心に、中級者から上級者を対象に全日本の形、しかけ・応じの形、防具を着けての稽古などを行います。</p>			

【空手道】

日程・時間	中学生以上 木曜 18:30~20:00 剣道場
参加対象	原則として県内在住・在勤・在学者。 初心者の受け入れ可能（中学生以上）。
参加費用	1回300円 ※スポーツ安全保険（必ず加入） 中学生 600円（年間） 高校生以上 1600円（年間）
指導者	坂下雅巳先生 神奈川県空手道連盟常任理事 全日本空手道連盟公認四段
コメント	中学生から一般の方まで男女を問わず参加できます。初心者の方には段階に応じた指導を行います。 稽古内容は基本・形を中心に組手まで一通り行います。また全空連公認段位取得のための稽古や、公認組手審判員資格取得に向けての練習も行います。 経験者の方の流派は問いません。各々経験してきた流派で稽古できます。現在、和道・糸東・松涛館の方々が参加しています。

◆ぼくと柔道

伊東 峻介

ぼくは三年生の夏に仙台から横浜へ引っこしてきました。五才のときから習っていたので、今年で6年目になります。

引っこして向こうの道場をやめたときに、今まで学んできたことを生かし横浜でもがんばろうと決意しました。最初転校してきて、学校の中でしか、新しい友達はいませんでした。けれども、武道館で柔道教室や一般げいこを習うようになって、たくさんの友達が声をかけてくれたおかげで、今ではいろいろな友達がいます。

中級の柔道教室では、三・四人の先生が、わかりやすく教えてくださるので、基本的なことや、むずかしいわざを覚えることができました。

ぼくの得意わざは大内がりです。このわざは練習や試合でよく使います。何度も練習して、今では自信をもってわざをかけることができるようになりました。

今ぼくは、野球チームにも入っています。高学年になって、ますます練習がきびしくなってきたけれど、柔道は、これからも、がんばって続けたいと思います。

ぼくは、横浜にきて、すぐにまた柔道を習うことができ、うれしかったです。今までずっと続けてきたことが、自信になっているから、いろいろなことががんばれると思います。

柔道は、心と体を強くしてくれます。わざをみにつけるだけではなく、相手のことも、思いやるやさしさもわすれないようにしたいです。

ぼくは柔道にめぐりあえて本当に良かったです。

◆楽しい剣道教室

富田 真白

私は剣道が楽しくて、好きです。なぜなら、相手の面を打ち「パンッ！」と命中した時が楽しいです。

また、切りかえしも楽しいです。切りかえしをすると、もう一どやりたくなるくらい楽しいです。

おもしろい事もあります。剣道場で剣道ぎにきがえ終わってうろうろしていると、細川先生がすぶりを始めて、私たちもその後ろへ行って真ねするのがおもしろいです。

私は剣道教室を一ども休まずにかよいました。なぜなら、休むと上手になるポイントや新しい打ち方が分からなくなるからです。

これからも、剣道を続けていきたいと思います。

◆弓道教室に参加して

檜村 勝

定年退職後、何か新しい事に組みたいと模索していた矢先、先輩から弓道教室の話聞き、早速初級教室を申し込みました。

弓は全くの未経験、不器用で運動神経の鈍い自分に出来るのかと不安で一杯でしたが、先生方からは懇切丁寧かつ忍耐強いご指導を頂き、教室が終わる頃には、何とか射法八節の形が取れ、たまに矢が的に当たる事もある様になりました。弓に関する基礎知識や我々日本人が忘れかけている礼儀・作法についてもご教授頂きました。

その後、本気で弓道に取り組むことを前提に、道具一式をそろえ中級教室に進みましたが、弓道の面白さと難しさ、そして奥の深さの一端にも触れ、また、同好の多くの仲間と知り合いになれました。

弓道は体力・年齢に関係なく、心身を鍛え趣味として生涯楽しむことが出来そうで、今後も更なる上達を目指して頑張っていきたいと考えています。

この様な素晴らしい弓道との出会いのチャンスを提供して頂いた武道館と先生方に対し心から感謝しています。

平成20年度県内各武道連盟の動向

<柔 道>

1. 平成20年度個人試合結果 (県外関係)

神奈川県柔道連盟

大会名	開催日	開催場所	順位	選手名(個人・団体)
平成20年度全日本選抜柔道体重別選手権大会	4.5~6	福岡国際センター	優勝(100Kg超級)	井上康生(総合警備保障)
			優勝(78Kg超級)	塚田真希(総合警備保障)
第23回皇后杯全日本女子柔道選手権大会	4.2	横浜文化体育館	優勝	塚田真希(総合警備保障)
2008年アジア柔道選手権大会	4.26~27	韓国・濟州島	優勝(78Kg超級)	立山真衣(東海大)
ロシアジュニア国際柔道選手権大会	4.26~27	ロシア サンクトペテルブルグ	2位(90Kg級)	吉田優也(東海大)
			優勝(78Kg超級)	田知本愛(東海大)
第28回全国少年柔道大会	5.5	講道館	優勝(小学6年の部)	浅野未来(朝飛道場)
2008年フランスジュニア国際大会	5.17~18	フランス・リオン	2位(60Kg級)	蓬田克也(東海大)
			優勝(48Kg級)	浅香夕海(東海大)
ロシア国際柔道大会	5.23	ロシア・モスクワ	優勝(60Kg級)	福岡政章(総合警備保障)
2008年韓国ジュニア国際柔道大会	6.26~27	韓国・清州市	2位(57Kg級)	渡邊美樹(横須賀学院)
2008年アジアジュニア柔道選手権大会	7.3~5	イエメン サヌア	2位(73Kg級)	中矢 力(東海大)
			優勝(90Kg級)	吉田優也(東海大)
			優勝(78Kg級)	田知本愛(東海大)
2008年ポーランドジュニア国際柔道大会	7.26~27	ポーランド・グダニスク	2位(60Kg級)	蓬田克也(東海大)
			2位(90Kg級)	西山大希(桐蔭学園)
平成20年度全国高等学校総合体育大会 第57回全国高等学校柔道大会	8.5~9	埼玉県立武道館	優勝(100Kg超級)	高木海帆(東海大相模)
			優勝(100Kg超級)	豊田竜太(東海大相模)
第29回オリンピック夏季大会柔道競技	8.9~15	中国・北京市	2位(78Kg超級)	塚田真希(総合警備保障)
平成20年度全国中学校体育大会 第39回全国中学校柔道大会	8.19~22	石川県総合体育館	優勝(63Kg級)	田代未来(相原)
			優勝(70Kg級)	内尾友紀(相原)
			優勝(60Kg級)	高藤直寿(東海大相模)
			優勝(66Kg級)	丸山城士郎(相原)
第40回JOCジュニアオリンピックカップ 全日本女子ジュニア柔道体重別選手権大会	9.13	埼玉県立武道館	優勝(57Kg級)	大友真貴子(東海大)
			2位(78Kg超級)	田知本愛(東海大)
第40回JOCジュニアオリンピックカップ 全日本ジュニア柔道体重別選手権大会	9.14	埼玉県立武道館	優勝(66Kg級)	橋口靖史(東海大)
			優勝(73Kg級)	中矢 力(東海大)
			2位(73Kg級)	西山雄希(桐蔭学園)
			優勝(90Kg級)	吉田優也(東海大)
2008年東アジア柔道選手権大会	9.18~22	中国・台北市	2位(100Kg超級)	高木海帆(東海大相模)
第24回 全日本学生女子柔道体重別選手権大会	10.11~12	日本武道館	優勝(78Kg超級)	田知本愛(東海大)
			2位(78Kg超級)	立山真衣(東海大)
2008年青島国際柔道大会	11.29~30	中国・青島市	優勝(81Kg級)	海老泰博(東海大)
			優勝(100Kg超級)	高木海帆(東海大相模)
嘉納治五郎杯東京国際柔道大会 2008ワールドグランプリ	12.7~9	東京体育館	3位(78Kg超級)	立山真衣(東海大)
2008年世界無差別柔道選手権大会	12.20~21	フランス・ルバロア	3位(無差別級)	田知本愛(東海大学)

2. 平成20年度団体試合結果(県外関係)

大会名	開催日	開催場所	順位	選手名(個人・団体)
第28回全国少年柔道大会	5. 5	講道館	優勝	朝飛道場(小野優太・辻 湧斗 米山魁人・賀持貴道・浅野未来)
第58回全日本実業柔道団体対抗大会	6. 7~8	横浜文化体育館	男子3部 優勝	神奈川県警察A(小塚義隆 松本勇治・平澤武夫・庄司武男 野村洋二)
			男子3部 2位	神奈川県警察B(高井健介 藍健太郎・今本章純・菊地嘉幸 豊田虎徹)
第57回全日本学生柔道優勝大会	6. 28~29	日本武道館	優勝	東海大学(小出 満・北見 剛 片渕一真・梅野武文・吉田優也 高橋達矢・石井竜太)
第17回全日本学生女子柔道優勝大会	6. 28~29	日本武道館	2位	東海大学(広村麻衣 大友真貴子・平井 希 米山侑里・田知本愛)
平成20年度金鷲旗高校柔道大会	7. 21~24	福岡市 マリンメッセ	優勝	東海大相模高(穴井航史 藤井 岳・羽賀龍之介 豊田竜太・高木海帆)
第33回全国教員柔道大会	7. 24	新潟市 豊栄総合体育館	優勝	神奈川県(笠原一重・田中雄士・ 鏑木文隆・広川充志・野田貴樹)
平成20年度全国高等学校総合体育大会 第57回全国高等学校柔道大会	8. 5~9	上尾市 埼玉県立武道館	優勝	東海大相模高(穴井航史 羽賀龍之介・豊田竜太 藤井 岳・高木海帆)
全国中学校柔道大会	8. 19~22	石川県総合体育館	優勝	相原中(田代未来・佐村慎渉 内尾友紀)
平成20年度全日本選抜少年柔道大会	9. 21	東京武道館	中学生女子の部 優勝	相原中(田代未来・佐村慎渉 内尾友紀)
第63回国民体育大会・柔道競技	9. 27 ~10. 7	大分市総合体育館	少年男子の部 2位	神奈川県(高山智史・西山雄希 西山大希・高木海帆 羽賀龍之介)
			成年女子の部 2位	神奈川県(藤井敬子・平井 希 駒木奈緒美)
平成20年度全国警察柔道大会	10. 15	日本武道館	第1部 2位	神奈川県警(佐藤幸範 高井健介・野村洋治・庄司武男 松本勇治・小塚義隆・平澤武夫)
平成20年度全日本柔道形競技大会	10. 26	講道館	「講道館護身術」 優勝	神奈川県・関東代表 (濱名智男・山崎正義)
2008国際柔道連盟形ワールドカップ パリ大会	11. 22	パリ市内	「講道館護身術」 優勝	神奈川県・関東代表 (濱名智男・山崎正義)
第31回全国高等学校柔道選手権大会	21. 3. 20	日本武道館	優勝	東海大相模高(五十嵐唯大 野村幸汰・藤井 岳 王子谷剛志・羽賀龍之介)
第22回近代柔道杯全国中学生柔道大会	21. 3. 27	東京武道館	優勝	相原中(内尾真子・白井 杏 田代未来・佐藤安里・石崎真弥)

3. 平成20年度 全日本柔道連盟登録者数

団体数	小学生以下	中学生	高校生	大学生	一般	指導者	合計
380団体	2, 229人	2, 616人	1, 147人	372人	611人	1, 636人	8, 611人

4. 平成20年度 昇段者数区分一覧表

初段	貳段	参段	四段	五段	六段	合計
907人	124人	48人	15人	15人	15人	1, 124人

<剣道>

1. 平成20年度試合結果 (県外関係)

神奈川県剣道連盟

大会名	開催日	開催場所	成績
第56回 全日本都道府県対抗剣道優勝大会	4. 29	大阪市立武道館	3位 敢闘賞：櫻井美子
第55回関東高等学校剣道大会	6. 7～8	小田原アリーナ	優勝 (男子団体戦) 桐蔭学園高
			優勝 (女子団体戦) 県立横浜平沼高
			3位 (女子団体戦) 川崎市立橋高
			3位 (女子団体戦) 桐蔭学園高
			優勝 (男子個人戦) 田島純一 (桐蔭学園)
			3位 (男子個人戦) 宮崎克海 (東海相模)
			優勝 (女子個人戦) 山口美紀 (横浜平沼)
			3位 (女子個人戦) 荒谷直子 (東海相模)
3位 (女子個人戦) 今井亜理沙 (市立橋)			
第48回関東七県対抗剣道大会	7. 27	千葉県武道館	優勝
第55回全国高等学校剣道大会	8. 2～4	埼玉県・越谷市立総合体育館	2位 (男子個人戦) 田島純一 (桐蔭学園)
第33回関東中学校剣道大会	8. 7～8	茨城県・ひたちなか市総合体育館	3位 (女子個人戦) 山崎知夏 (下瀬谷)
第58回日光剣道大会	8. 18	日光東照宮武徳殿	2位
第38回全国中学校剣道大会	8. 21～23	富山県・砺波市西部体育センター	3位 (男子団体戦) 横浜市立下瀬谷中学校
寛仁親王杯第8回剣道八段選抜大会	9. 6	東京武道館	2位 三宅 一
第35回全日本杖道大会	10. 10	東京都 巣鴨学園	優勝 (六段の部) 久田孝博・平原喜平
			2位 (六段の部) 時任晴美・下野一成
第56回全日本剣道選手権大会	11. 3	日本武道館	優勝 正代 賢司 優秀選手賞 高鍋 進
第57回全国青年大会「剣道大会」	11. 9	東京武道館	優勝 (個人戦) 小宮 義幸 敢闘賞 尾崎 孝

2. 会員登録者数

一級登録	学生	一般	称号	合計
2, 432人	7, 537人	5, 924人	991人	16, 884人

3. 段・称号合格者数

段・称号	初段	二段	参段	四段	五段	六段	七段	八段	錬士	教士	範士
合格者数	2,394人	1,349人	565人	248人	113人	50人	30人	1人	50人	26人	

<弓道>

1. 平成20年度試合結果 (県外関係)

神奈川県弓道連盟

大会名	開催日	開催場所	成績
第52回関東高校弓道大会	5. 30～ 6. 1	栃木県 宇都宮市	技能優秀者 長谷川創大 (慶應義塾) 技能優秀者 高橋 麻衣 (県立秦野)
第7回明治神宮崇敬会弓道大会	7. 20	東京都	優勝 (四・五段の部) 高橋 光夫 2位 (四・五段の部) 山田 大介
第21回全日本少年弓道錬成大会	7. 21	東京都	男子の部優良賞 旭中B
			男子の部優良賞 慶應義塾湘南藤沢中B
			女子の部敢闘賞 慶應義塾湘南藤沢中B
			女子の部敢闘賞 鎌倉女子大学中A
			女子の部技能優秀賞 鎌倉女子大学中A
第19回関東中学校弓道大会	8. 10	栃木県 宇都宮市	2位 (男子団体) 慶應義塾湘南藤沢中
			2位 (女子団体) 関東学院六浦中
			優勝 (男子個人) 古川慧太 (慶應藤沢中)
第41回全日本女子弓道大会	9. 21～23	東京都	2位 大木 緑
第49回全国鐵鋼弓道大会	9. 27	東京都	優勝 JFEスチール東日本製鉄所 (吉田 尚・高橋昌洋・高中邦夫)
第59回全日本弓道遠的選手権大会	10. 24～26	東京都	3位 (男子の部) 高根沢圭一
明治神宮奉納全国大会	11. 3	東京都	3位 (有段者の部) 館林 英断
第8回東日本高校弓道大会	12. 25～ 26	神奈川	優勝 (五人制男子の部) 慶應義塾高
			3位 (五人制女子の部) 鎌倉女子大高
			3位 (五人制女子の部) 横浜市立南高
			射技優秀校 横浜市立南高
			3位 (3人制男子の部) 慶應義塾高
第9回全国弓道遠的大会	21. 1. 10	東京都	優勝 (一般男子の部) 古郡 健
第27回全国高校選抜大会	21. 3. 20～22	静岡県	優勝 (一般女子の部) 佐藤昌子 技能優秀賞 長谷川創大 (慶應義塾)

2. 会員の動向 (平成19年6月1日現在)

	学 生				一 般				合計
	中学	高校	大学	計	無段者	有段者	称号者	計	
男子	120人	1082人	323人	1525人	319人	1417人	194人	1930人	3, 455人
女子	106人	1320人	248人	1674人	339人	1316人	141人	1796人	3, 470人
計	226人	2402人	571人	3199人	658人	2733人	335人	3726人	6, 925人

<なぎなた>

1. 平成20年度個人試合結果(県外関係)

神奈川県なぎなた連盟

大会名	開催日	開催場所	成績
第49回都道府県対抗なぎなた大会	5.24~25	新潟県 刈羽村総合体育館	梅原・石井・楠生・久家(横浜) 横田・遠藤(川崎)
第16回全国中学生なぎなた大会	7.20	秋田県立武道館	梅津(横須賀) 山崎・山下(鎌倉女子大中)
全日本少年武道(なぎなた)錬成大会	8.10	日本武道館	厚木6名 横須賀7名
第63回国民体育大会なぎなた競技	9.28~30	大分県 日出暘谷高校体育	少年 川生(監督)・三森・重富・長谷川 成年 川生(監督)・水口・宮林・堀越
第21回健康福祉祭(ねんりんピック)鹿児島県大会なぎなた交流会	10.25~27	鹿児島県	小口・松本・山下(川崎) 松原・荒井・武藤・福嶋(横浜)
第48回東日本なぎなた選手権大会	11.2	石川県 いしかわ総合スポーツセンター	吉岡(川崎) 石井・久家(横浜) 横田・遠藤(川崎)
第8回全日本男子なぎなた選手権大会	12.6	大阪府・中央体育館	吉岡高弘(川崎)
第53回全日本なぎなた選手権大会(皇后盃)	12.7	大阪府・中央体育館	梅原・石井(横浜)
第4回全国高等学校なぎなた選抜大会	21.3.21~22	兵庫県 伊丹スポーツセンター体育	神大附属高 鎌倉女子大高

2. 会員登録者数

種別	学 生			一 般		総 合 計
	小学生	中学生	高校生	級	段	
男子	7人	5人	5人	9人	10人	36人
女子	13人	20人	43人	85人	168人	329人
計	20人	25人	48人	94人	178人	365人

H21. 3. 31現在

<銃剣道>

1. 平成20年度試合結果

神奈川県銃剣道連盟

大会名	開催日	開催場所	参加団体名	部 門	成 績
第52回全日本銃剣道優勝大会	4.20	日本武道館	県連盟各支部	一般の部	2位
第3回全関東青少年銃剣道大会	7.20	練馬駐屯地体育館	県連盟各支部	自衛官の部	2位
平成20年度 全日本少年武道錬成大会	8.6	日本武道館	県連盟各支部	銃剣道小学5・6年団体	優勝
				銃剣道中学生団体	2位
				銃剣道個人戦小学1年	3位
				銃剣道個人戦小学5年	優勝
				銃剣道個人戦小学6年	3位
				短剣道個人戦中学女子	3位
				短剣道小学1・2年	優勝
短剣道中学生	2位				
第36回全日本青少年銃剣道大会	8.4	日本武道館		大学生	優勝
第63国民体育大会関東ブロック大会	8.17	山梨県立青少年センター	県銃剣道連盟	少年	2位
第48回全関東銃剣道大会	9.15	埼玉県立武道館	県銃剣道連盟	一般の部	2位
第7回全関東高校生銃剣道大会	9.15	埼玉県立武道館	修悠館高校	高校団体	3位
第27回全日本学生銃剣道大会		練馬駐屯地体育館	防衛大学	団体	優勝
				個人	優勝
				個人	2位
第1回東日本銃剣道優勝大会	21.3.7	練馬区立総合体育館	県銃剣道連盟	一般の部	優勝

2. 会員登録者数

区分	小学生	中学生	高校生	大学生	一般	総 合 計
男子	18人	6人	35人	38人	560人	657人
女子	3人	1人	1人	5人	15人	25人
計	21人	7人	36人	43人	575人	682人

<空手道>

1. 平成20年度試合結果 (県外関係)

神奈川県空手道連盟

大会名	開催日	開催場所	順位	選手名・団体名
第36回関東学生空手道選手権大会	5. 5	日本武道館	3位 (男子個人組手)	豊間根雷 (帝京大)
			3位 (女子個人形)	村田絢子 (日本大)
第42回東日本実業団空手道選手権大会	5. 31	東京武道館	優勝 (女子個人形)	諸岡奈央 (リゾン)
			2位 (女子個人形)	大澤美諭季 (かわでん)
第47回全自衛隊空手道選手権大会	5. 31	日本武道館	3位 (男子個人組手)	丹野宣徳 (自衛隊)
			3位 (男子個人形)	丹野宣徳 (自衛隊)
第37回関東高等学校空手道選手権大会	6. 6~8	秋葉台文化体育館	3位 (男子団体組手)	横浜創学館高
			優勝 (女子団体組手)	光明相模原高
			優勝 (女子個人組手)	五明真実子 (光明相模原)
			2位 (女子個人組手)	廣瀬 まり (光明相模原)
第52回全日本学生空手道選手権大会	6. 8	天理大学体育館	3位 (女子個人組手)	村田絢子 (日本大)
第31回全日本武道錬成大会空手道	8. 2	日本武道館	3位 (小学5・6年生の部)	泊親会川崎
			優勝 (中学生の部)	泊親会川崎
第39回関東空手道選手権大会	7. 27	山梨県 小瀬スポーツ公園 武道館	3位 (男子個人組手軽量)	佐藤花月 (櫻空横浜)
			優勝 (成年女子個人形)	諸岡奈央 (リゾン)
			2位 (少年男子個人組手)	京増義宗 (横浜創学館)
			3位 (少年男子個人組手)	中尾太政 (横浜創学館)
			2位 (少年女子個人形)	森田真亜沙 (横浜立野)
			優勝 (少年女子個人組手)	五明真実子 (光明相模原)
			3位 (少年女子個人組手)	三村桃子 (光明相模原)
第8回全日本少年少女空手道選手権大会	8. 9~10	東京武道館	優勝 (小学1年男子組手)	坂本 陸 (泊親会川崎)
			優勝 (小学2年男子形)	渋谷優太 (誠明館)
			3位 (小学2年男子形)	高橋 空 (泊親会川崎)
			3位 (小学3年男子形)	植田航汰 (泊親会川崎)
			2位 (小学3年女子形)	石橋咲織 (平塚神武会)
			3位 (小学6年男子形)	三澤剛輝 (一友会)
第16回全国中学生空手道選手権大会	8. 23~24	長崎県 シーハット大村	2位 (女子団体形)	拳勝館本部 (藤沢第一)
			3位 (男子個人形)	篠崎 裕弥 (大谷)
第4回全日本障害者空手道選手権大会	9. 19	高知県民体育館	優勝 (男子個人組手1部)	佐藤政一郎
			2位 (男子個人形1部)	佐藤政一郎
			3位 (男子個人形1部)	西山 義文
			3位 (男子個人形2部)	才原 凧
日本スポーツマスターズ空手道競技	9. 20~22	高知県民体育館	3位 (女子個人形1部)	沖重理津子 (横浜糸東会)
			優勝 (女子個人形2部)	山田 安子 (相模館)
			3位 (男子個人形1部)	秋山 聡 (黎明会)
			3位 (男子個人形3部)	名蔵 稔久 (三田空手会)
第63回国民体育大会空手道競技	10. 4~6	グイ九州アリーナ	優勝 (女子個人形)	諸岡奈央 (リゾン)
			2位 (男子個人形)	篠崎 裕弥 (大谷)
第11回関東中学生空手道選手権大会	10. 19	ぐんまアリーナ	3位 (男子個人形)	篠崎 優子 (上溝)
			2位 (男子団体形)	新羽中 (横浜北松濤)
			優勝 (女子団体形)	藤沢第一中 (拳勝館本部)
			2位 (女子団体形)	座間市南中 (糸洲会座間)
			3位 (女子個人組手)	川島・正田・五明・三村
第36回全日本空手道選手権大会	12. 13~14	駒沢体育館 日本武道館	優勝 (女子個人形)	諸岡奈央 (リゾン)
第22回全国高等学校空手道錬成大会	21. 1. 5~7	岡山県体育館	2位 (男子個人組手)	千葉大輔 (横浜創学館)
第15回関東高等学校空手道選抜大会	1. 24~25	東京武道館	優勝 (男子団体組手)	横浜創学館高
			3位 (女子団体組手)	光明相模原高・横浜創学館高
			2位 (女子個人組手)	五明真実子 (光明相模原)
第3回全国中学生空手道選抜大会	3. 27~29	北広島市体育館	優勝 (1年男子個人組手)	岩室瑞樹 (松本)

2. 平成20年度 全日本空手道連盟登録者数

少年 (小・中・高)	成年 (大学・一般)	合計
2, 577人	782人	3, 359人

3. 平成20年度 全日本空手道連盟公認段合格者数

少年初段 (中学生)	初段	二段	三段	四段	五段	六段	七段
35人	100人	25人	7人	6人	4人	2人	1人

平成20年度 施設利用状況

平成20年度 月別・道場別利用率

月	開館日数	柔道場			剣道場			弓道場			小道場			会議室			合計		
		総延面数	利用面数	利用率%	総延面数	利用面数	利用率%	総延面数	利用面数	利用率%	総延面数	利用面数	利用率%	総延面数	利用面数	利用率%	総延面数	利用面数	利用率%
4	25	225	194	86.22%	225	179	79.56%	150	141	94.00%	150	116	77.33%	50	32	64.00%	800	662	82.75%
5	24	216	201	93.06%	216	173	80.09%	144	139	96.53%	144	110	76.39%	48	32	66.67%	768	655	85.29%
6	25	225	224	99.56%	225	196	87.11%	150	140	93.33%	150	119	79.33%	50	36	72.00%	800	715	89.38%
7	26	234	193	82.48%	234	191	81.62%	156	153	98.08%	156	126	80.77%	52	33	63.46%	832	696	83.65%
8	26	234	183	78.21%	234	176	75.21%	156	143	91.67%	156	116	74.36%	52	31	59.62%	832	649	78.00%
9	23	207	184	88.89%	207	178	85.99%	138	132	95.65%	138	125	90.58%	46	33	71.74%	736	652	88.59%
10	26	234	238	101.71%	234	203	86.75%	156	152	97.44%	156	141	90.38%	52	35	67.31%	832	769	92.43%
11	24	216	213	98.61%	216	177	81.94%	144	139	96.53%	144	133	92.36%	48	31	64.58%	768	693	90.23%
12	22	198	175	88.38%	198	132	66.67%	132	110	83.33%	132	98	74.24%	44	28	63.64%	704	543	77.13%
1	22	198	179	90.40%	198	155	78.28%	132	111	84.09%	132	91	68.94%	44	26	59.09%	704	562	79.83%
2	23	207	184	88.89%	207	167	80.68%	138	126	91.30%	138	94	68.12%	46	29	63.04%	736	600	81.52%
3	25	225	197	87.56%	225	170	75.56%	150	137	91.33%	150	101	67.33%	50	35	70.00%	800	640	80.00%
合計	291	2,619	2,365	90.30%	2,619	2,097	80.07%	1,746	1,623	92.96%	1,746	1,370	78.47%	582	381	65.46%	9,312	7,836	84.15%

※1 総延面数＝開館日数×3（午前・午後・夜間）×各貸し出し面数（柔道場：3、剣道場：3、弓道場：2、小道場：2、会議室：2）
例）4月の柔道場：25×3×3＝225

※2 利用率＝利用面数÷総延べ面数×100

例）4月の柔道場：194÷225×100＝86.22

注）自主事業開催時は、貸し出しと重ねて算出しているもので、100%を超えてしまっている場合があります。

平成20年度種目別利用状況(実数)

種目別	柔道		剣道		道		弓道		空手道		なぎなた				
	男子	女子	男子	女子	男子	女子	男子	女子	男子	女子	男子	女子			
4	2,612	1,259	3,871	2,253	1,137	3,390	1,320	1,795	3,115	399	293	692	40	571	611
5	2,993	754	3,747	2,371	1,006	3,377	2,350	2,934	5,284	351	280	631	36	596	632
6	3,742	1,229	4,971	1,445	545	1,990	1,220	1,671	2,891	242	224	466	43	766	809
7	4,386	1,527	5,913	1,310	594	1,904	990	1,525	2,515	1,532	673	2,205	48	546	594
8	3,468	1,176	4,644	2,470	759	3,229	2,602	2,922	5,524	359	147	506	17	358	375
9	2,944	1,100	4,044	2,488	1,129	3,617	1,841	1,890	3,731	330	302	632	47	728	775
10	3,132	1,171	4,303	1,678	1,073	2,751	1,614	2,323	3,937	390	436	826	71	745	816
11	4,123	1,382	5,505	2,676	1,404	4,080	2,271	2,586	4,857	1,195	563	1,758	72	530	602
12	2,135	651	2,786	1,096	610	1,706	798	1,009	1,807	831	349	1,180	14	462	476
1	3,182	1,514	4,696	2,467	1,736	4,203	907	1,255	2,162	324	308	632	11	384	395
2	1,772	630	2,402	1,730	731	2,461	1,412	1,738	3,150	1,047	556	1,603	17	470	487
3	1,174	478	1,652	2,059	643	2,702	1,234	1,786	3,020	437	375	812	13	514	527
計	35,663	12,871	48,534	24,043	11,367	35,410	18,559	23,434	41,993	7,437	4,506	11,943	429	6,670	7,099
前年計	36,359	16,012	52,371	24,877	11,330	36,207	16,519	23,890	40,409	5,951	3,732	9,683	410	5,984	6,394
前年比	0.98	0.80	0.93	0.97	1.00	0.98	1.12	0.98	1.04	1.25	1.21	1.23	1.05	1.11	1.11
種目別	銃剣道		太極拳		合気道		その他		総計		総計				
月	男子	女子	合計	男子	女子	合計	男子	女子	合計	男子	女子	合計	男子	女子	合計
4	9	3	12	298	984	1,282	234	182	416	174	198	372	7,339	6,422	13,761
5	147	63	210	281	940	1,221	229	144	373	177	181	358	8,935	6,898	15,833
6	98	15	113	327	986	1,313	267	174	441	216	230	446	7,600	5,840	13,440
7	79	26	105	276	796	1,072	222	108	330	236	239	475	9,079	6,034	15,113
8	3	2	5	46	157	203	248	85	333	407	453	860	9,620	6,059	15,679
9	36	7	43	235	658	893	322	121	443	273	240	513	8,516	6,175	14,691
10	59	36	95	350	883	1,233	231	98	329	771	634	1,405	8,296	7,399	15,695
11	131	60	191	199	596	795	272	80	352	193	232	425	11,132	7,433	18,565
12	40	10	50	247	663	910	142	48	190	615	332	947	5,918	4,134	10,052
1	9	1	10	260	736	996	246	160	406	252	199	451	7,658	6,293	13,951
2	23	5	28	234	684	918	297	204	501	206	219	425	6,738	5,237	11,975
3	215	39	254	254	676	930	376	177	553	1,093	649	1,742	6,855	5,337	12,192
計	849	267	1,116	3,007	8,759	11,766	3,086	1,581	4,667	4,613	3,806	8,419	97,686	73,261	170,947
前年計	140	30	170	3,185	9,866	13,051	3,672	1,579	5,251	3,788	3,636	7,424	94,901	76,059	170,960
前年比	6.06	8.90	6.56	0.94	0.89	0.90	0.84	1.00	0.89	1.22	1.05	1.13	1.03	0.96	1.00

平成20年度 月別・施設別・区分別利用状況内訳表

場所	指導事業						一般稽古						減免貸出						一般貸出						合計				
	男子		女子		合計	件数	男子		女子		合計	件数	男子		女子		合計	件数	男子		女子		合計	件数	男子		女子		合計
	件数	人数	件数	人数			件数	人数	件数	人数			件数	人数	件数	人数			件数	人数	件数	人数			件数	人数	件数	人数	
柔道場	4	20	277	401	678	15	185	20	205	7	2,366	974	3,340	43	930	939	1,869	85	3,758	2,334	6,092								
	5	17	241	297	538	13	152	16	168	13	3,082	583	3,665	36	516	851	1,367	79	3,991	1,747	5,738								
	6	25	422	501	923	16	220	23	243	11	3,114	876	3,990	41	583	862	1,445	93	4,339	2,262	6,601								
	7	10	1,265	729	1,994	17	219	20	239	8	3,153	912	4,065	54	705	947	1,652	89	5,342	2,608	7,950								
	8	4	441	27	468	13	140	12	152	16	3,202	1,129	4,331	30	637	439	1,076	63	4,420	1,607	6,027								
	9	9	234	214	448	13	151	13	164	13	2,522	888	3,410	47	632	814	1,446	82	3,539	1,929	5,468								
	10	37	1,133	863	1,996	17	225	21	246	9	2,213	695	2,908	44	609	854	1,463	107	4,180	2,433	6,613								
	11	20	250	202	452	12	127	14	141	15	3,617	1,203	4,820	38	587	597	1,184	85	4,581	2,016	6,597								
	12	19	311	289	600	11	123	14	137	10	2,116	443	2,559	36	885	846	1,731	76	3,435	1,592	5,027								
	1	14	263	273	536	14	162	19	181	10	3,160	1,278	4,438	43	562	814	1,376	81	4,147	2,384	6,531								
	2	17	285	310	595	14	162	15	177	8	1,270	447	1,717	48	1,308	1,092	2,400	87	3,025	1,864	4,889								
	3	15	273	296	569	15	160	11	171	8	988	415	1,403	52	1,328	1,296	2,624	90	2,749	2,018	4,767								
小計	207	5,395	4,402	9,797	170	2,026	198	2,224	128	30,803	9,843	40,646	512	9,282	10,351	19,633	1,017	47,506	24,794	72,300									
剣道場	4	7	141	215	356	30	341	183	524	10	1,279	775	2,054	37	447	389	836	84	2,208	1,562	3,770								
	5	8	265	253	518	25	327	142	469	10	2,043	1,076	3,119	44	197	300	497	87	2,832	1,771	4,603								
	6	13	260	398	658	31	384	161	545	9	968	395	1,363	38	221	384	605	90	1,833	1,338	3,171								
	7	13	610	494	1,104	35	403	165	568	7	747	344	1,091	33	405	311	716	87	2,165	1,314	3,479								
	8	6	1,012	315	1,327	19	278	73	351	14	2,001	1,283	3,284	27	195	124	319	66	3,486	1,795	5,281								
	9	10	235	332	567	27	291	152	443	14	1,794	965	2,759	32	179	215	394	83	2,499	1,664	4,163								
	10	22	454	657	1,111	31	403	169	572	10	1,383	781	2,164	35	105	304	409	98	2,345	1,911	4,256								
	11	6	183	233	416	23	294	141	435	13	2,382	1,496	3,878	30	1,173	584	1,757	72	4,032	2,454	6,486								
	12	2	55	71	126	21	221	150	371	7	955	383	1,338	30	352	311	663	60	1,583	915	2,498								
	1	6	167	176	343	26	272	429	701	10	2,125	1,198	3,323	31	145	256	401	73	2,709	2,059	4,768								
	2	7	184	232	416	26	270	180	450	12	948	324	1,272	33	260	268	528	78	1,662	1,004	2,666								
	3	4	115	143	258	29	245	182	427	8	1,619	269	1,888	41	382	377	759	82	2,361	971	3,332								
小計	104	3,681	3,519	7,200	323	3,729	2,127	5,856	124	18,244	9,289	27,533	411	4,061	3,823	7,884	960	29,715	18,758	48,473									
弓道場	4	7	59	188	247	16	96	235	331	16	702	694	1,396	53	381	614	995	92	1,238	1,731	2,969								
	5	6	41	137	178	13	103	246	349	18	1,716	1,860	3,576	48	352	556	908	85	2,212	2,799	5,011								
	6	7	45	175	220	16	103	284	387	14	621	503	1,124	55	388	619	1,007	92	1,157	1,581	2,738								
	7	14	148	386	534	16	138	255	393	12	563	339	902	46	331	535	866	88	1,180	1,515	2,695								
	8	12	799	982	1,781	9	88	130	218	22	1,418	1,261	2,679	37	291	431	722	80	2,596	2,804	5,400								
	9	9	67	244	311	13	95	239	334	14	1,675	987	2,662	40	289	482	771	76	2,126	1,952	4,078								
	10	21	259	512	771	17	166	304	470	6	679	749	1,428	51	385	620	1,005	95	1,489	2,185	3,674								
	11	11	133	233	366	12	90	235	325	16	1,593	1,502	3,095	41	286	462	748	80	2,102	2,432	4,534								
	12	7	74	146	220	11	75	170	245	10	341	240	581	42	307	441	748	70	797	997	1,794								
	1	4	66	152	218	15	213	307	520	10	499	358	857	39	261	464	725	68	1,039	1,281	2,320								
	2	3	47	105	152	14	118	229	347	14	620	571	1,191	55	378	595	973	86	1,163	1,500	2,663								
	3	3	49	110	159	15	122	203	325	17	1,279	660	1,939	60	391	649	1,040	95	1,841	1,622	3,463								
小計	104	1,787	3,370	5,157	167	1,407	2,837	4,244	169	11,706	9,724	21,430	567	4,040	6,468	10,508	1,007	18,940	22,399	41,339									

場所	月	指導事業			一般稽古			減免貸出			一般貸出			合計							
		件数	男子	女子	合計	件数	男子	女子	合計	件数	男子	女子	合計	件数	男子	女子	合計				
小道場	4	2	27	25	52	0	0	0	0	12	1,470	1,212	2,682	51	369	304	673	65	1,866	1,541	3,407
	5	2	32	34	66	0	0	0	0	12	1,462	1,248	2,710	50	278	293	571	64	1,772	1,575	3,347
	6	3	43	41	84	0	0	0	0	13	1,545	428	1,973	58	237	290	527	75	1,825	759	2,584
	7	12	812	300	1,112	0	0	0	0	12	2,148	302	2,450	51	286	309	595	76	3,246	911	4,157
	8	9	721	908	1,629	1	2	4	6	15	1,602	698	2,300	22	136	122	258	47	2,461	1,732	4,193
	9	10	128	91	219	0	0	0	0	15	1,424	455	1,879	46	274	310	584	71	1,826	856	2,682
	10	20	235	242	477	1	0	12	12	10	620	1,086	1,706	50	260	323	583	81	1,115	1,663	2,778
	11	10	73	59	132	1	0	9	9	14	3,223	914	4,137	49	224	277	501	74	3,520	1,259	4,779
	12	6	44	34	78	1	0	12	12	12	1,243	402	1,645	38	178	256	434	57	1,465	704	2,169
	1	3	35	37	72	1	0	14	14	10	1,429	1,011	2,440	38	241	264	505	52	1,705	1,326	3,031
	2	3	40	44	84	1	2	6	8	11	828	426	1,254	40	211	313	524	55	1,081	789	1,870
	3	2	26	24	50	1	2	4	6	11	575	244	819	47	302	339	641	61	905	611	1,516
小計		82	2,216	1,839	4,055	7	6	61	67	147	17,569	8,426	25,995	540	2,996	3,400	6,396	778	22,787	13,726	36,513
会議室	4	1	9	48	57	0	0	0	0	12	503	259	762	16	84	137	221	29	596	444	1,040
	5	1	9	48	57	0	0	0	0	14	872	865	1,737	8	27	74	101	23	908	987	1,895
	6	2	9	68	77	0	0	0	0	12	296	213	509	14	63	139	202	28	368	420	788
	7	7	184	103	287	0	0	0	0	7	146	135	281	11	32	97	129	25	362	335	697
	8	6	399	224	623	0	0	0	0	10	526	307	833	3	0	12	12	19	925	543	1,468
	9	2	22	52	74	0	0	0	0	10	658	177	835	12	29	195	224	24	709	424	1,133
	10	4	54	189	243	0	0	0	0	9	315	177	492	14	25	129	154	27	394	495	889
	11	5	54	95	149	0	0	0	0	10	429	667	1,096	7	16	58	74	22	499	820	1,319
	12	3	35	56	91	0	0	0	0	8	228	66	294	11	35	158	193	22	298	280	578
	1	2	32	52	84	0	0	0	0	8	199	71	270	12	32	180	212	22	263	303	566
	2	2	27	50	77	0	0	0	0	9	495	252	747	18	74	175	249	29	596	477	1,073
	3	2	22	52	74	0	0	0	0	13	251	252	503	18	75	175	250	33	348	479	827
小計		37	856	1,037	1,893	0	0	0	0	122	4,918	3,441	8,359	144	492	1,529	2,021	303	6,266	6,007	12,273
総計		534	13,935	14,167	28,102	667	7,168	5,223	12,391	690	83,240	40,723	123,963	2,174	20,871	25,571	46,442	4,065	125,214	85,684	210,898

I 平成21年度 神奈川県立武道館事業体系図

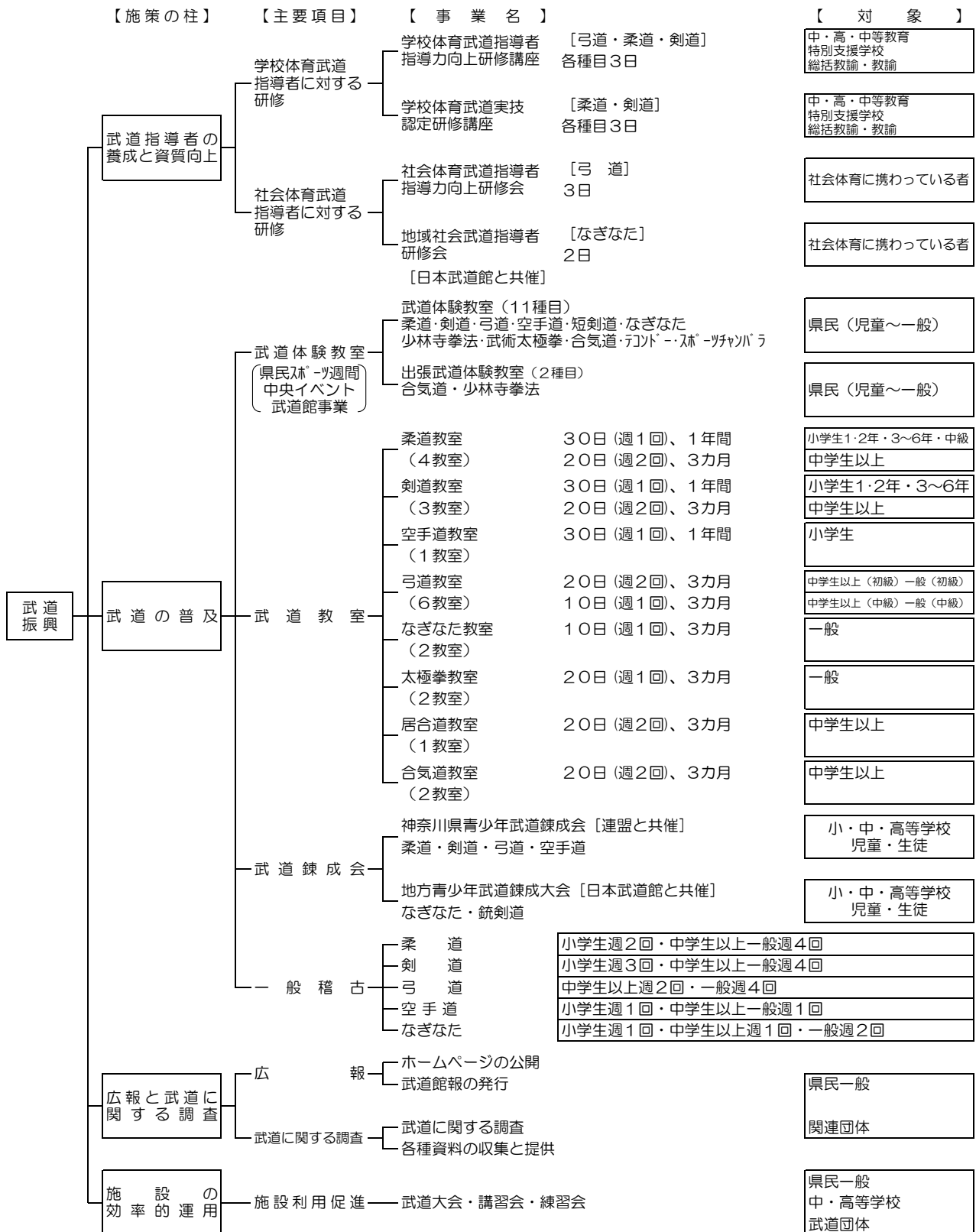

平成21年度 武道館事業計画

おもな事業		おもな事業		おもな事業														
月	月	月	月	月	月													
4	小学生柔道教室 (初級1・2年生)	7	14	21	28	12	小学生柔道教室 (初級1・2年生)	1	8	15								
	小学生柔道教室 (初級3～6年生)	9	16	23	30		小学生柔道教室 (初級3～6年生)	3	10	17								
	小学生柔道教室 (中級)	8	15	22	29		小学生柔道教室 (中級)	2	9	16								
	小学生剣道教室 (1・2年生)	9	16	23	30		小学生剣道教室 (1・2年生)	3	10	17								
	小学生剣道教室 (3～6年生)	10	17	24	31		小学生剣道教室 (3～6年生)	4	11	18								
	小学生空手道教室	9	16	23	30		小学生空手道教室	3	10	17								
	初級弓道教室	2	7	14	21		23	28	小学生空手道教室	3	10	17						
	なぎなた教室	7	14	21	28		なぎなた教室	1	8	15								
	太極拳教室	7	14	21	28		太極拳教室	30										
	合気道教室 (中学生以上)	2	7	14	21		23	28	合気道教室 (中学生以上)	25								
5	小学生柔道教室 (初級1・2年生)	19				9	小学生柔道教室 (初級1・2年生)	1	8	15								
	小学生柔道教室 (初級3～6年生)	14	21	28			小学生柔道教室 (初級3～6年生)	3	10	17								
	小学生柔道教室 (中級)	20					小学生柔道教室 (中級)	2	9	16								
	小学生剣道教室 (1・2年生)	14	21	28			小学生剣道教室 (1・2年生)	3	10	17								
	小学生剣道教室 (3～6年生)	15	22	29			小学生剣道教室 (3～6年生)	4	11	18								
	小学生空手道教室	14	21	28			小学生空手道教室	3	10	17								
	初級弓道教室	14	19	21	26		28	初級弓道教室 (中学生以上)	2	4	9	11	16	18				
	なぎなた教室	14	19	21	26		28	なぎなた教室	3	10	17							
	太極拳教室	14	19	21	26		28	太極拳教室	1	8	15							
	合気道教室 (中学生以上)	14	19	21	26		28	合気道教室 (中学生以上)	2	4	9	11	16	18				
6	小学生柔道教室 (初級1・2年生)	2	9	16	23	30	10	小学生柔道教室 (初級1・2年生)	6	20	27							
	小学生柔道教室 (初級3～6年生)	4	11	18	25	小学生柔道教室 (初級3～6年生)		1	8	22	29							
	小学生柔道教室 (中級)	3	10	17	24	小学生柔道教室 (中級)		7	21	28								
	小学生剣道教室 (1・2年生)	4	11	18	25	小学生剣道教室 (1・2年生)		1	8	22	29							
	小学生剣道教室 (3～6年生)	5	12	19	26	小学生剣道教室 (3～6年生)		2	9	23	30							
	小学生空手道教室	4	11	18	25	小学生空手道教室		1	8	22	29							
	初級弓道教室	2	4	9	11	16		23	25	初級弓道教室 (中学生以上)	1	6	8	15	20	22	27	29
	なぎなた教室	2	4	9	11	16		23	25	なぎなた教室	6	20						
	太極拳教室	2	4	9	11	16		23	25	太極拳教室	1	6	8	15	20	22	27	29
	合気道教室 (中学生以上)	2	4	9	11	16		23	25	合気道教室 (中学生以上)	2	4	9	11	16	23	25	
7	小学生柔道教室 (初級1・2年生)	7	14			11	小学生柔道教室 (初級1・2年生)	19	26									
	小学生柔道教室 (初級3～6年生)	8	15				小学生柔道教室 (初級3～6年生)	19	26									
	小学生柔道教室 (中級)	2	9	16			小学生柔道教室 (中級)	11										
	小学生剣道教室 (1・2年生)	3	10	17			小学生剣道教室 (1・2年生)	19	26									
	小学生剣道教室 (3～6年生)	2	9	16			小学生剣道教室 (3～6年生)	20	27									
	小学生空手道教室	2	9	16			小学生空手道教室	19	26									
	初級弓道教室	1	3	8	10		15	17	24	29	31							
	なぎなた教室	2	9	16	23			なぎなた教室	5	10	12	17	19	20	26			
	太極拳教室	7	14				太極拳教室	6	13	20	27							
	合気道教室 (中学生以上)	7	14				合気道教室 (中学生以上)	5	10	12	17	19	20	26				

平成21年度 各種大会一覧

月	日	大会名	月	日	大会名	月	日	大会名
4	5	県柔道道場連盟春季大会	8	1~2	地方青少年武道錬成会(なぎなた)	11	22	柔道定通制秋季大会
	5	弓道地区大会		26~27	関東甲信越大学柔道大会		23	弓道高校神奈川県大会
	19	弓道県民大会兼国体予選会		9	県剣道錬成大会		23	県柔道道場連盟秋季大会
	19	関東高校柔道大会県予選会(男女個人)		25	県青少年武道錬成会(剣道)		29	柔道五地区大会
	25	全国国体選手選考会(成年)		20~21	県青少年武道錬成会(弓道)		29	シニアフエスタ(なぎなた)
	25	全国税関柔・剣道大会		25	中学層別弓道大会		29	弓道神奈川県大会予選会
	3	高校春季弓道大会(女子)		23	横浜市小学生剣道錬成会		5	県短剣道選手権大会
	2~3	関東高校柔道大会県予選会(男女団体)		26	高校層別弓道大会(女子)		6	県剣道大会
	4	高校春季弓道大会(男子)		28	高校層別弓道大会(男子)		12	弓道神奈川大会決勝
	5	県学生柔道連盟春季柔道大会		30	県青少年武道錬成会(柔道)		12	横浜地区高校柔道大会
5	5~6	弓道大学男子春季リーグ	9	5	県剣道選手権大会兼全日本予選会	23	13	県実業団冬季弓道大会
	6	港北区剣道大会		6	日神女子・ジュニア横浜市民柔道選手権大会		19	なぎなた国体予選会
	23	神奈川県女子剣道大会		12~13	県高校新人柔道大会団体		23	県スポーツ少年団空手道交流大会
	17	全日本弓道選手権大会選考会(個人)		21	県道場連盟剣道大会		6	横浜市中学校柔道選手権大会(男子個人)
	16~17	全国高校総体柔道県予選会		13	神奈川県青少年剣道選手権大会		9	横浜市中学校柔道選手権大会(女子個人)
	16	剣道国体選手選考会		20	横浜市民なぎなた大会		10	横浜市中学校柔道選手権大会(男女団体)
	17	剣道女子選手権大会兼全日本予選会		22	層別弓道大会(壮年・称号者)		11	県スポーツ少年団剣道交流大会
	17	都道府県女子剣道大会予選会		21	弓道少年高齢者大会		16~17	全国高校柔道選手権大会県予選会
	24	県女子弓道大会		23	神奈川県総合体育大会(柔道・弓道)		16	都道府県対抗なぎなた県予選
	31	弓道百射大会		20	横浜市民なぎなた大会		23	横浜市中学校冬季剣道大会(女子)
31	全国高校定通制柔道大会県予選	27	県社会人柔道大会	31	県中学校柔道新人大会(男女個人)			
6	6	県防具空手道選手権大会	10	27	県社会人柔道大会	2	30	横浜市中学校冬季剣道大会(男子)
	6~7	地方青少年武道錬成会(銃剣道)		12	全日本空手道大会選手選考会		6	全日本柔道選手権県予選会(男女)
	7	全国小学生大会県予選会		27	層別弓道大会(青年・女子)		6	都道府県対抗男子剣道大会予選会
	20~21	全国高校総体柔道県予選会(男女団体)		3	港北区民柔道大会		11	県スポーツ少年団柔道交流大会
	21	全国高校総体柔道県予選会決勝		10	高校新人弓道大会(女子)		28	県社会人柔道大会
	27~28	全国高校総体弓道県予選会		11	高校新人弓道大会(男子)		21	四者対抗剣道大会
	28	国体柔道少年県予選会		4	神奈川県民大会兼神奈川県なぎなた大会		6	県剣道選手権大会
	28	県下居合道大会		25	県学生柔道連盟秋季柔道大会		6	日本拳法神奈川県選手権大会
	27	空手マスターズ大会選考会		12	県東西対抗剣道大会・母子剣道大会		7	神奈川県剣道祭
	5	県柔道連盟春季大会		11	県柔道連盟秋季大会		21	弓道初心者大会
7	12	居合道全国大会選手選考会	11	31	横浜地区高校弓道大会	3	22	県柔道道場連盟全国大会予選会
	7	長弓会県大会(弓道)		22	弓道実業団体会		21	県テニスコンドー選手権大会
	11	横浜市中学校柔道大会(男子個人)		1	港北区民剣道大会		14	中学生送別弓道大会
	12	県柔道整備師大会		3	日神杯横浜市柔道選手権大会		28	県実業団剣道大会
	5	横浜市民剣道大会・マスターズ大会		3	中学校弓道神奈川大会			
	18	横浜市中学校柔道大会(女子個人)		7~8	高校柔道選手権予選個人			
	19	横浜市中学校柔道大会(男女団体)		14	横浜地区高校柔道大会			
	26	関東七県剣道大会		28	シニアフエスタ(剣道・弓道)			
	19	中学校弓道神奈川大会		15	弓道大学男子新人戦			
	19	県青少年武道錬成会(空手道)		21	弓道武道館関係団体定期戦			
23~24	横浜市中学校柔道大会(男女団体)							

平成21年6月24日発行